

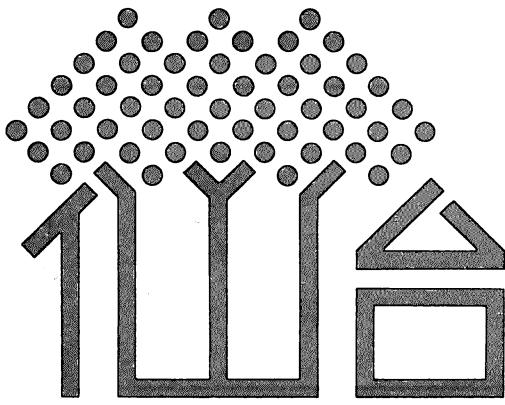

こんな道
もつとあつたらいいね

 91
 市政だより

毎月1日・15日発行
昭和59年●—1300号

「おや、どこかの林の中にまぎれこんだかな」と一瞬、そんな錯覚を持つ小道が、ここ、上杉二丁目にある。路地（延長百尺・幅四尺）と庭にトチ、ホウ、カシ、ウリハダカエデなどの山の木を。その下にはナナカマド、ムクゲ、ムラサキシキブなど四季折々の花木とフタリシズカ、ハンゲシヨウなどの山草も植えて……。

三十年たつたら生け垣は「林」になりました。自然を取り戻すというのは難しいことだが、気長にやるのが一番だね（上杉二丁目4-33・羽田野伯猷さん）。

自然観察と憩いの園

春はカタクリ、ミズバショウ、夏は山百合、秋はハギと一千余種にも及ぶ野生の植物が咲き乱れる野草園は、谷あり丘ありの地形を生かした植物園。ワンプク時代を思い出させるドンクリ山やわだちの道、詩情をただよわす奥の細道など静かな山道と可憐な花が自然の美しさを演出し、古くから市民の憩いの場となっています。

野草園は、戦中・戦後の混乱期に荒廃した緑の復活第一番目の事業として計画され、昭和二十九年七月に開園しました。

開園当初は、植栽したモミの木は大人の背丈ほど、クリやコナラは鎌で刈り払われるほどの細さでしたが、三十年を経た今、モミの木は園路を覆い、クリやコナラは一望された園内をすっきりかくして、しつとりと落ち着いた風情をかもし出しています。



交通

仙台駅前
の
仙台ホテル
前より
野草園
行きバスに
て15分

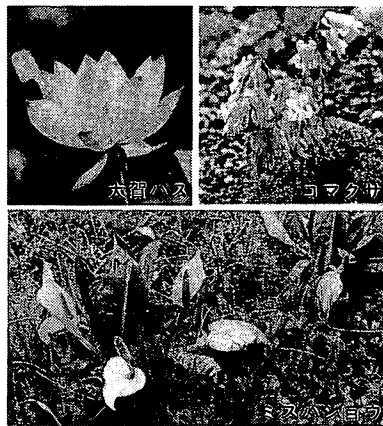
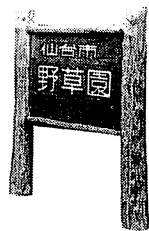
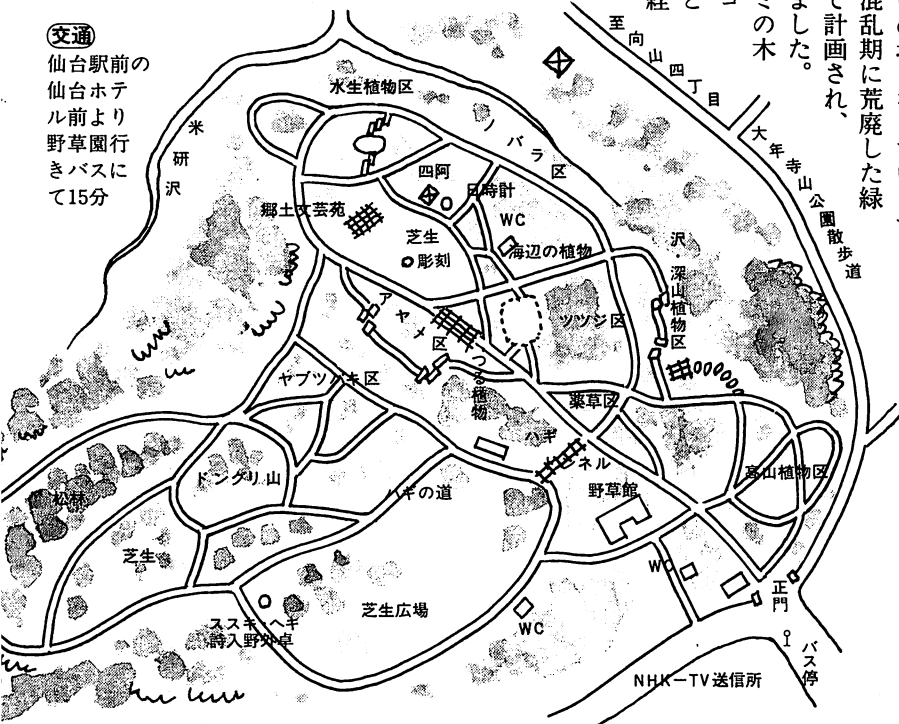

秋の野草園が好きです



コブシやミズバショウの咲く春、アジサイの初夏など、それぞれ風情

があります。私はハギの花が風でゆれる秋が一番好きですね。緑のやすらぎというのでしようか、園内を歩いているとホッとします。

遠見塚一丁目 小林吉五郎さん

みんなが楽しめるって

素晴らしい



社会学級の皆さんや家族でよく来ます。他の植物園と違って素朴なところがいいですネ。草木遊びや野草の観察をしながら子供からお年寄りまで楽しめるって素晴らしいことじゃないかしら。

鶴ヶ谷八丁目 高山美智子さん

華麗な佳き日の指定席

《総合結婚式場》

●どなたでも同一料金でご利用いただけます●

仙台郵便貯金会館

〒983 仙台市榴ヶ岡21-1 ☎93-1261



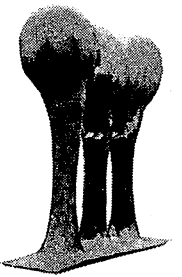

▲「風の音」
山本正道作

宮フィルと歌おひ

花の詩のコンサート

野草園では十五日、開園三十周年を記念して、宮フィルと歌おひの花の詩のつどいを開きます。

ハギの香りがいっぱいの野草園でオーケストラをバックにあなたも花のうたを歌ってみませんか。

曲目は「花のまわりで」「忘れなぐさ」「まつかな秋」など花にちなんだポピュラーな曲のほか、地元の児童文学者・富田博作詞、海鋒義美作曲の「宮城野萩」をはじめ、菅野邦夫作詞、さとう宗幸作曲の「ノギク」「コブシ」など仙台で生まれた曲が中心。

出演は宮城フィルハーモニー管弦楽団の皆さんと宮城県おかあさん合唱連盟の会員二百九十九名。参加者全員で合唱するほか、櫻井真樹子さんの



野草園では十五日、開園三十周年を記念して、宮フィルと歌おひの花の詩のつどいを開きます。

ハギの香りがいっぱいの野草園でオーケストラをバックにあなたも花のうたを歌ってみませんか。

曲目は「花のまわりで」「忘れなぐさ」「まつかな秋」など花にちなんだポピュラーな曲のほか、地元の児童文学者・富田博作詞、海鋒義美作曲の「宮城野萩」をはじめ、菅野邦夫作詞、さとう宗幸作曲の「ノギク」「コブシ」など仙台で生まれた曲が中心。

出演は宮城フィルハーモニー管弦楽団の皆さんと宮城県おかあさん合唱連盟の会員二百九十九名。参加者全員で合唱するほか、櫻井真樹子さんの



ピアノ伴奏で水野純子さんと宮野みどりさんが「小さい秋」を歌います。曲の合間には仙台地方の民話を鈴木克子さんの語りで綴ります。演出・指揮は仙台放送合唱団常任指揮者の岡崎光治氏。

また、童謡詩人として数多くの歌を残したスズキ・ヘキの作品集の中から「紙ふうせん」を蜂屋孝夫さんが仙台方言で紹介するコーナーや草木遊びのコーナーもあります。

▽日時 九月十五日 午後一時半～(雨天の場合二十四日)

▽会場 野草園中央広場

9月の行事

萩まつり

恒例の萩まつりは九月十五日から二十四日まで。期間中は野草園で「百花鳥虫色紙展」を開催。また俳句、短歌、川柳を募集するほか次のような行事を催します。

●九月十五日(土)
▽萩まつり茶会 Ⅱ茂ヶ



野草園30年のあゆみ

- 昭和29年 野草園が開園される
- 30年 開園1周年記念式典、第1回落ち葉祭り
- 33年 第1回萩まつり開催
- 37年 「野草園シリーズ」発行、第1回市民月見の会開催
- 39年 野草園友の会誕生、開園10周年記念式典
- 42年 野草館新築なる
- 45年 第1回絵馬展、キノコ展開催
- 48年 ドングリ山造成
- 49年 開園20周年記念式典
- 51年 大賀ハス開花
- 52年 「野草園の植物」発行
- 54年 「植物の詩」作詩コンクール始まる
- 56年 「植物の詩集」第一集発行、「社で歌おう花の詩の集い」始まる
- 58年 山本正道製作の彫刻「風の音」除幕
- 59年 第19回日本植物園協会大会総会開く

●野草園 ☎2324●

月見の会

入園無料
雨天中止

家庭でのお月見料理を持ち寄って野草園で月見を楽しんでみませんか。

▽日時 九月十日午後五時開場 五時半～六時半秋虫の観察とお話 岩手大教授小野泰正氏 六時半～七時半の音当て 七時～八時半の演奏とお月見

●入園料 Ⅱ大人二百円、小中学生五十円。敬老の日、六十五歳以上の方無料。

SUBARU

脱スパイクはクルマ選びで解決!

「走りの次元が違う」とまでいわれはじめたSUBARU 4WD。雪路ではスノータイヤ装着のみで圧倒的な走行安全性を発揮します。

スバルはレックスコンビ・サンバー・トライ・ドミンゴ・ジャスティ・レオーネ・フルライン4WD

誕生 ALL NEW LEONE 4WD TURBO

宮城SUBARU自動車(株)
仙台市日の出町1丁目5-26
TEL.35-9111(大代表)

大型プロジェクト ただいま建設中

パチリ
工事現場

地下鉄南北線



(黒松駅)

(勾当台工区)

27工区のうち泉崎東工区や真美沢高架橋工区など、現在7工区が竣工。北部では七北田、黒松駅の駅舎建築工事、都心部では駅間を結ぶシールドトンネルの掘削工事、南部では駅舎やトンネルの掘削工事と高架橋の建設に入っています。——工事の進ちょく率54%（7月末現在）。昭和61年度開業の予定。総事業費約2,164億円。

新博物館(三の丸跡)

旧館の4.5倍の広さ。親子で遊びながら歴史や文化が学べる「プレイ・ミュージアム」など市民に開かれた博物館として工夫もいっぱい。すでに1・2階部分の鉄骨も組み終わり、来年秋開館を目指して工事も順調。総事業費約57億円。

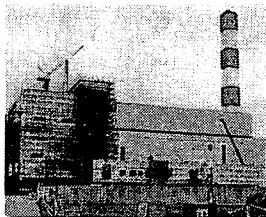
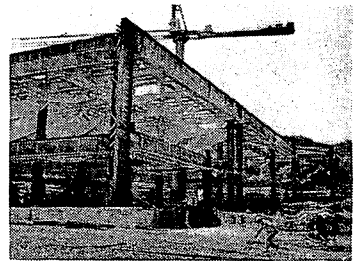

可燃性ゴミ600トンの処理能力を持ち、破碎施設も併設した新しい清掃工場。また清掃用具や資料等の展示室も設置。昭和61年度本格稼動。総事業費約160億円。

今泉清掃工場(今泉字上新田)

●これからのプロジェクト構想

- ①新科学館…楽しみながら科学でできる自然科学系総合博物館として移転、新築。
- ②婦人文化センター…一番町四丁目再開発ビル内に建設。婦人などの文化活動の拠点に。
- ③原始古代村…山田上の台遺跡を整備し、古代の歴史を体験学習する場として活用。
- ④農業園芸センター…都市農業の拠点、市民の園芸・レクリエーション施設としても楽しめる場に。
- ⑤第5次水道拡張事業
- ⑥公共下水道事業
- ⑦石積ごみ埋立地・・・

「仙台市実施計画(59~63年度)」より

思い返せば、夢中で家庭のことをやってきた気がします。戦時中の結婚、そして出産。体の弱い子でしたから、ずいぶんとも使いました。戦争が終わってからは、孤児の話が心を打ち

老後といつても
悠悠自適「じや
つとまりません。



おきかせください、あなたのご意見
オレンジライン



福祉の電話

ボタンひとつで緊急連絡
相手の声が大きく聞える
骨伝導で声を伝える

あんしん めいりょう ひびき

月額	一般用	3500円	170円	
使用料	福祉用	1700円	100円	500円

電電公社

老人福祉展

■新しい老人像を求めて——パネル展示・講演etc

高齢化社会における生きがいと社会参加のあり方を共に考えませんか。講演会のほか、健康管理に役立つ保健・食生活・歯の問題等のパネル展示や寝たきり老人用介護用具の展示も。また年金や生活、老人ホームなどいろいろな相談も受け付けます。
 ▷期間=9月3日(月)~7日(金)午後3時(午前9時半~午後4時半)
 ▷会場=市役所8階ホール

■講演会・講習会——市役所8階第二会議室

	午前10時半~12時	午後1時半~3時
3日(月)		老人のボケ —その理解と介護— 東北会病院長 高階 憲司氏
4日(火)	「おとしよりと家族のよきふれあいを求めて」 前常盤園長 佐々木百太郎氏	「健康への心くばり」 結城広瀬橋病院長 結城 時男氏
5日(水)	「地域福祉とボランティア」 県総合福祉センター 但木 卓郎氏	「心のやすらぎと張りのある老後をおくるために」 愚鈍院住職 中村 眞道氏
6日(木)	「ねたきり老人介護講習会」 日赤宮城県支部 今野 さだ氏	「運動のすすめ」 —一心と体の健康づくり— 仙台大学教授 北村 仁氏
7日(金)	映画会「あたたかい町をつくる」 —あるボランティア活動から学ぶもの— ほか	「高齢化社会にあたって」 —高齢者の社会参加— 東北学院大学教授 森 健一氏
8日(土)	「私の生きがいと社会参加」 体験発表と参加者の交流	「ボケ老人の看護の実際」 西仙台病院婦長 松本 ヒロ氏

老人福祉慰安大会

漫談・民謡・歌謡曲などの楽しい催しです。(無料)

▷日時=9月28日(金)午前10時~、午後1時半~の2回
 ▷会場=市民会館大ホール

(入場整理券は各地区の老人クラブ会長を通じて配布、ご希望の方には市老人福祉課でさしあげます。先着順)

※問合せは市老人福祉課へ ☎01111(内)3141

■特別養護老人ホーム・鶴寿苑の見学…9月3日~6日の毎日午前9時半~、午後1時半~の2回。ご希望の方はあらかじめ電話でご連絡下さい。●鶴寿苑…鶴ヶ谷五丁目22-1 ☎01311

■最高齢者慶祝訪問…敬老の日に市長が訪問し、記念品を贈呈。

女=伊藤 きささん(100歳) 柳生字北13
 男=岩淵 繁さん(100歳) 上杉一丁目10-8

シンポジウム

■女の自立と老いを考える…老人問題を女性の問題として考える人間として豊かな老いとは何かをさぐります。

▷日時=10月4日(日)午前10時~午後3時半
 ▷会場=戦災復興記念館大ホール(大町二丁目)
 ▷定員=先着300名 ▷費用=500円(資料代)
 (基調講演)…フリーライター沖藤典子氏

※申込方法=往復ハガキに住所、氏名、電話番号を記入のうえ、〒982 南小泉二丁目8-26 あかねセンター内「みやぎ女の自立と老いを考える」実行委員会事務局へ(託児・昼食の有無も) ☎0945

9月は 老人福祉月間

に育って、一家を構えていますけれど——とにかく、昔から思っていたらじっとしていられない性分だったんですね。何か役に立つことをしたい、お手伝いをしたいと、今でもその気持ちは変わりませんね。シルバー人材センターの会員になったのも、出張講習会のお知らせを見てから。家の襖ぐらい自分で張れたらと思って。塗装講習会にも参加しました。それこそ紅一点で珍しがられました。が、家事の延長のつもりで挑戦してみたいです。面白かったです。仕事としては家事手伝いから宛名書きまで

男の方が定年になって、年金だけでは老後を面白おかしく生きようとしても寂しいばかりです。楽隠居だなんて夢物語だとつくづくそう思います。女としてはご主人に頼らず積極的に何でもやってみる姿勢が大事だと思います。私もおしゅうとさん仕えて六年間寝たきりの父を懸命に看病しましたけれど、その中で、今日を自分で満足して生きることの尊さを学んだ気がします。結局は、「老後」といっても若い時の生き方がそのまま表われるんですね。ただ若い人より一日一日を大事に過ごしているだけなのかもしれません。

田田ふさ子さん(原町苦竹)—69歳 : 気仙沼生まれ。町立実科女学校卒。昭和12年結婚。一女をもうける。戦中は夫の勤務(軍属)のため弘前へ。戦後、仙台に一。現在、シルバー人材センターの会員として働くほか、老人クラブの役員としても多忙。趣味:民謡・三味線・踊り・俳句・フォークダンス…。娘の家族と夫との7人世帯。

公庫融資付分譲住宅

虹の丘

泉市虹の丘4丁目

宮城県住宅生協

仙台市上杉一丁目5番13号 ☎(0222)25-8181
 虹の丘団地販売センター ☎(02237)2-0688



40

●受付期間
9月15日(土)→25日(火)

4丁目から、遊歩道で自然休養林「水の森」へ

- 分譲価格/2,397万円~2,981万円
平均2,677万円
- 公庫融資/820万円~930万円
(元利均等半年返済用30年以内)
- 年金融資/無抽せん元利均等融資
最高1,000万円・年6.0~7.2%
- 労金融資/元利均等25年以内最高3,000万円まで融資 年7.92%
- 土地面積/212.72㎡~260.88㎡
平均227.32㎡
- 住宅面積/77.01㎡~129.17㎡
平均98.65㎡

独立開業の夢をかなえて

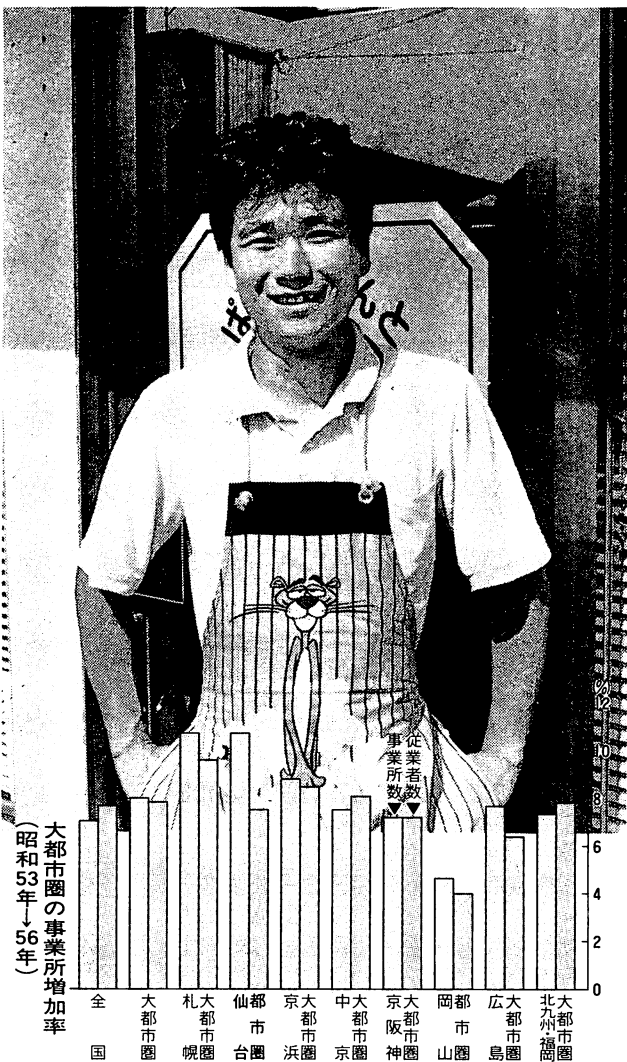

自分の店を持つのが永年の夢でしたーと語る今井一則さん(写真)は二十五歳の若い経営者。昨年三月市内中野に美容院を開店しました。

サラリーマンにはなりたくない、美容師に。横浜で腕を磨きUターンして独立した今井さんですが、難関はやはり資金。主に公庫を利用して開店に漕ぎつけたものの、外装工事に回す金が少し足りない。そのため看板もつけずに半年たって、ふと思いついたのが『市民便利帳』で見た中小企業小口融資制度の記事。さっそく市の商工振興課を訪ねました。市の融資額は

わずかながらも今井さんの店にとっては、「画龍点睛」。その資金で看板もでき、お役に立つことができました。

同じく小口融資をこの夏仕入資金に利用したのが中山の加藤弘子さん。牛肉を使う惣菜の新製品を開発し、包装デザインも全て手づくりという創造性豊かな個人企業です。女性感覚で生活文化の創造を、という発想でいわば趣味的に創業したのがこのところ急成長。企業化に伴って運転資金も必要となり、市の融資制度を上手に活用しています。

大都市圏の事業所増加率 (昭和53年→56年)

データ：事業所統計、国民金融公庫調査部「新規開業実態調査」53/6

市の中小企業融資制度

- (育成融資)
 - 貸付対象 市内に独立した店舗又は事業所のある法人及び個人で同一業種を引続き1年以上営業しているもの
 - 貸付限度 700万円
 - 貸付期間 運転資金5年以内、設備資金7年以内
 - 貸付利率 短期年6.6%、長期年7.1%
 - 保証料 年0.88%
 - 保証人 1名以上
 - 担保 不要
 - 取扱金融機関 七十七銀行、徳陽相互銀行、振興相互銀行、仙台信用金庫、宮城第一信用金庫、仙台商工信用組合、東北信用組合、仙台食糧信用組合
 - 申込受付 仙台市商工振興課、宮城県信用保証協会、各取扱金融機関
- (小口融資)
 - 貸付対象 市内に独立した店舗又は事業所のある個人で同一業種を引続き6ヵ月以上営業しているもの
 - 貸付限度 250万円
 - 貸付期間 運転資金3年以内、設備資金5年以内
 - 貸付利率 短期年6.6%、長期年7.1%
 - 保証料 年0.88%
 - 保証人 担保 不要
 - 取扱金融機関 申込受付は育成融資に同じ
- (経営改善資金融資)
 - 貸付対象 大型店・大型ホテルの進出により経営に相当の影響を受けるもの、省力化機械を新たに導入するもの
 - 貸付限度 2,000万円
 - 貸付期間 設備資金10年以内

9月15日は「敬老の日」 **補聴器セール開催中** 9月16日(日)まで

メカボの相沢

●本店/中央通り藤崎向い ☎23-8155 ●一番町/買物公園ジャスコ向い ☎24-1705 ●仙台駅前/南町通り十字屋向い ☎62-0581
 ●藤崎本館5F ☎61-5111 ●丸光7F ☎61-6111 ●泉ジャスコ2F ☎3-2305
 ー各店駐車場完備ー

おすすめしますと

市内の印刷所にお勤めの
松田さん 経理マン



入会金 200円
+ 会費 100円/年
+ 共済掛金 300円/月

勤労者互助会に加入すると

- 全国9カ所の宿泊保養施設（日本勤労者福祉センター経営）が、基本料金の8%割引で利用できます。
- 市内約100店舗と契約、生活用品を2~30%引きの割引価格で購入できます。
- 仙台市近郊のレジャー施設が、会員と家族の方が10~50%引きの割引料金で利用できます。
- ボウリング大会など、会員相互の交流・親睦をはかるレクリエーション行事があります。
- 冠婚葬祭、医療、出産、耐久消費財の購入、その他生活に必要な資金を50万円を限度に融資が受けられます。*
- 住宅の新築、増改築、宅地の取得に必要な資金を800万円を限度に融資が受けられます。*
- 本人またはお子さんの進学・在学資金（高校以上）を100万円を限度に融資が受けられます。*
（※貸付は宮城労働金庫を通じて行い、利率は同金庫の定めによる）
- 結婚・出産・入学の祝金、傷病・災害見舞金などの共済金がもらえます。

市内の小規模事業所・商店の勤労者と事業主の方が加入できます

- 同一職場グループ、事業所単位の加入が原則です。（※現在の事業所に勤めて3ヵ月未満の方、期間を定めて雇用されている方、試用期間中の方、すでに労働金庫の会員になっている方は加入できません）
- 問合せ先 勤労者互助会事務局（市役所6階労働福祉課内） ☎⑥1111（内）2843

仙台市勤労者互助会



仙台は全国有数の事業所急増都市。開業率は近年も年間8割台と高度成長期並の水準です(図)。新しく生まれる事業所の多くは小規模。なかでも半分以上が個人企業です。支店経済のまちと言われる仙台ですが、多様な市民の需要、新しい

向山の佐伯昭雄さんの会社では、省力化機械導入に市の経営改善資金を活用しました。同社は光や磁気を使う先端技術を開発する全国有数のベンチャービジネス。工場新設で国の融資制度を利用しましたが、肝心の設計部門の省力化機器等は対象外。市の融資はその分をカバーし、国の制度を補完して同社のような新しい業態に対応する役目を果たしました。

時代の要請に応えながら、都市の活力を生み出しているのは、これら中小企業の旺盛な事業活動。
仙台市は中小企業のみなさんが事業資金を有利な条件で借り入れることができ、様々な融資制度を設けています。

事業所開業の推移 (年率) ●純増率

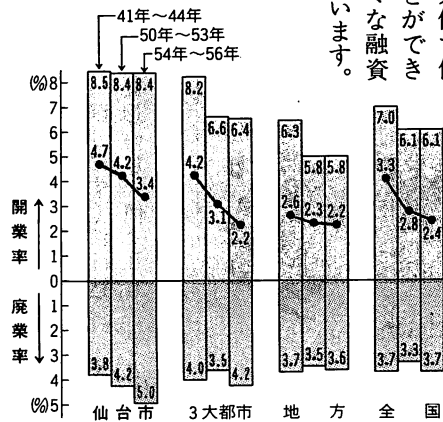

- 内(1年以内の据置を含む)
- 貸付利率 短期年6.6%
- 長期年7.1%
- 保証人 原則として2名以上
- 担保 必要に応じて設定
- 取扱金融機関 商工組合中央金庫仙台支店、七十七銀行、徳陽相互銀行、振興相互銀行、仙台信用金庫、宮城第一信用金庫
- 申込受付 仙台市商工振興課、各取扱金融機関
- その他、団体向け振興融資、事業協同組合等の構成員向け振興融資の制度があります。
- 育成融資・小口融資は宮城県信用保証協会の信用保証付が融資条件。次の業種は信用保証の対象外のため融資できません——農林漁業、金融、証券、保険業、不動産業、酒類提供が主の飲食店、遊興娯楽業
- 融資制度の詳細は仙台市商工振興課 ☎⑥1111、宮城県信用保証協会 ☎⑥6491

素晴らしき人生、そしてセドリック。

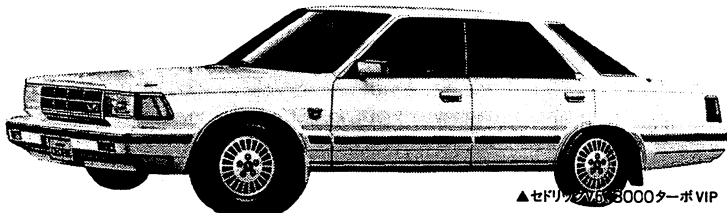

▲セドリックV6 3000ターボVIP

9/1日2回
セドリックV6エクセレンス
誕生フェア
セドリック・ロレル・フェアレディー・スピリット・ガゼール
仙台日産

本社 ☎983 仙台市扇町2丁目2-1 ☎84-5311
中央営業所 ☎980 仙台市本町3丁目7-12 ☎22-8469
長町営業所 ☎982 仙台市長町8丁目21-14 ☎47-3161

目の不自由な子らに
本をつくる皆さん



さわる絵本にふくらむ夢

かあさんぶたが、こぶた
ていいました。

は、どこの本屋にいても、
図書館にいても色彩豊かな
絵本がたくさんならんでいま
すが目の不自由な子どもたち
が手にできるのは、くわずか。
それを少しずつでも広げてい
けたらと思います。
また、さわる絵本は子ども
たちに物にふれて事柄を理解
してもらうため、どうしても

善親国際で踊り盆



ハッピ姿に大満足！

ここ北杜向上会の盆踊りは
始まって以来三十年の歴史。
今年も、三条中学校を会場に
近くの国際交流会館の留学生

と家族の皆さんも加わり、一
層にぎやかで楽しい、国際色
豊かな盆踊りになりました。
今回、参加した外国からの皆
さんは約百五十名。ヨーロッパ、
南アメリカ、東南アジア
などから留学している方々で
す。ハッピ姿が似合うバーミ
ンさん(ビルマ出身)にインタ
ビュー。

参加した動機は？

バーミン 盆踊りは、日本の
一つの文化。その国の文化を
理解するには、参加して、触
れてみる必要があると思う。
それに日本人達と知り合
いがなく、親睦を深めるには
いい機会だから。

盆踊りの感想は？

バーミン 踊りにすぐ溶け込
めるのが楽しいし、何よりも

素材で気取りがないところが
いい。ただ、私の国は仏教の
盛んな国：似たような行事が
あるので、郷愁の思いにから
れますね。

ハッピが似合いますね。

バーミン これを着ると気分
が高まりますね。来年の三月
で帰国するので、最初で最後
の盆踊り。今日の記念に大切
にとっておきます。

今回、参加した皆さんも、

多くは来年の三月で帰国の旅
に。せっかく仙台に来たの
だから、いい思い出を残して
帰国してほしい。このような
ささやかな盆踊りでも、国際
親善の一助になれば」と会長
の庄子さん。夏の夜に、さわ
やかな涼風が吹きぬけたひと
ときでした。

“白球に賭ける心意気”

—コスモファイアーズの皆さん—

連日の炎天下、
汗と土にまみれて
ソフトボールの練
習に励んでいるコ
スモファイアーズ
—このチーム、メ
ンバーは鶴ヶ谷地
区の主婦の皆さん
で、もともとは、
子供達とお母さん
とのスポーツ交流
を図るといのが
結成の発端。

今年、家庭婦人
ソフトボール全国

大会の東北代表を勝ちとり、
練習もちょっとハードに。思
い込んだら試練の道：ひた
むきに白球を追う姿は、高
校球児にもひけをとらな
い。「このチームは守り主
体。チームワークはとて
も良いが、経験が浅いのが弱
点」と監督さん。「悔いの
残らない試合を」とメンバ
ーの皆さん。

大会は8月23・24日の両
日、後楽園球場で。仙台女
性の心意気を十二分に発揮
して、堂々ベスト8に進出。
準々決勝で、中国代表に
惜敗したもの、さわやか
な試合。来年の巻き返しを
誓って、早くも練習を始め
ています。

TOPICS

仙台市体育館オープン

待望の仙台市体育館がオープンしました。総事業費約80億円をかけて市内南部の富沢に完成。国際競技はもちろん、市民の健康づくりやスポーツの中心的な施設として、子供からお年寄りまで気軽に利用できます。スポーツを通してより多くの仲間づくりをしましょう。

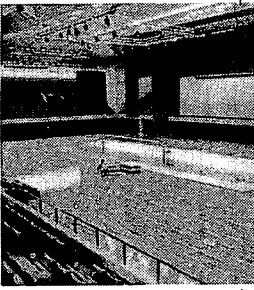

発行1300号に

みなさんに親しまれている『仙台市政だより』も、今回で発行1300号を数えました。

昭和23年6月から懸賞募集により今のタイトルに。全戸配布は33年5月からで現在部数は25万7千部。これからも新鮮な情報を送ります。



本を読む——新鮮な驚き、世界が広がっていく——。目の不自由な子どもたちへの喜びを伝えようと、主婦のボランティアグループ「わか草」が手でふれて楽しめるような「さわる絵本」をつくって

います。「わか草」は公民館で開かれた講習会の卒業生たちが、学んだ技術を子どもたちのためにずっと役立てていこうとつくったもの。昭和五十五年十月に一冊目をつくってから、いまではもう百二十冊ほどになりました。一冊つくるのに、はやいものでも三カ月かかります。完成品が十冊ほどたまると盲学校、拓桃園などの福祉施設にもつていき、生徒と先生に批評してもらいます。目の見えるおとなにとつて出来ばえがよいと思っても、見えない子どもにとつて必ずしもそうとは限らないからで

す。毎月第一・三木曜日がさわる絵本をつくる日。三十人の会員、七く八人が一組になって話し合いながらつくっていきます。絵の材料は本物にちかい布をさがしながら、毛皮、毛糸、ビニール、木とさまざま。さわる絵本の絵は物そのものではないし、必ずしも物の正確な類比でもありません。けれども、読んで理解するだけだけでなく、さわる絵をたよりに物語を自分なりに創作していくようです。さわる絵本は子どもたちの夢をふくらませていく手がかりになっています。会の代表の菅原はつ子さん

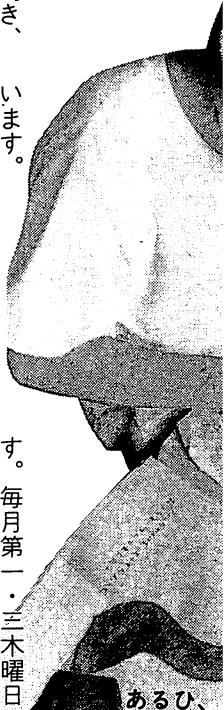

あるひ、たちをあつ

無事関所を通れるか 汗だくで挑戦。



「ここに矢印があるぞ」

10人が一つのグループとなり、リーダーを中心に学校周辺の約2キロのコースを進むフィールドゲーム。リーダーシップや協調性が要求される。コース内には7つの関所が。そこでそれぞれ評価されるので真剣。関所に着くや「1分間休んでいいよ」との優しい言葉に？素直に休憩するグループ、頭をひねりながらゴミや空かんを拾うグループと様々。ここはボランティア活動を見るため、わざと

会員は今日もこままい手作業に精を出します。新しい絵本が出来たのを待ちに待っている子どもたちのために……。絵本は中央公民館においてあり、希望に応じて貸し出しもしています。☎00403



ゴミ等を散かしています」と先生。最後の難関は全員が目隠して、複雑にはりめぐらされているロープの伝え歩き。全員が汗だくで挑戦、ゴールに到達してやっと一息。これは蒲町小学校が青少年赤十字活動を教育の場に生かすため、4年生以上の代表児童による1泊2日の体験学習。「短期間であるが、大きな成果を上げました」と満足そう。



●茂庭第一団地（市営住宅）入居者募集 現在随時受付中／8（DK）、6（和）、6（和）、4.5（洋）の広々3DKが中心。
家賃は34,500～40,000円（一種）／問合せ＝建設公社住宅管理課 ☎1111（内）3781

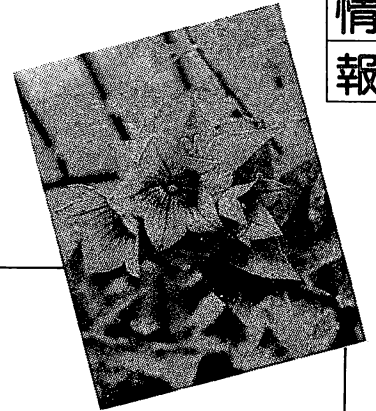

ハギ、ナデシコ、オミナエン：
秋の山草を楽しむ庭

九月に入って、日一日と秋の気配。ハギ、ススキ、ナデシコ、オミナエン、クズ、キキョウ、フジバカマ——秋の七草を庭で楽しむのもいいものです。ただ、秋になってから株を植えてもすぐ観賞できるわけではありません。秋に花が咲き終わった頃か春三月下旬～五月

がんは死因の第1位
770人——昨年1年間にこれだけの市民が「がん」で亡くなりました。とくに、働き盛りで社会的にも家庭の中でも重要な地位にある40代・50

代では3.8人中1人ががんによって死亡しています。
胃がんがトップ

がん死亡で最も多いのは胃がんで770人中193人。早期発見、早期治療で治るがんだけに残念な数字です。一方子宮がんによる死亡は、子宮がん検診の普及と適切な治療によって死亡者は19人と少なくなっています。

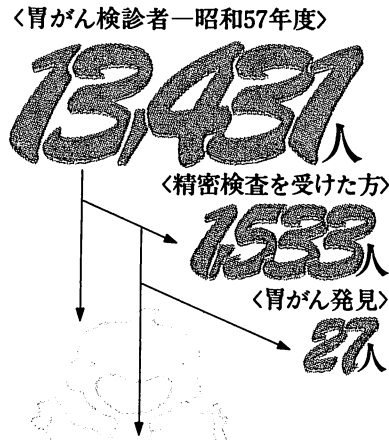

がん検診——早期発見を市では職場でがん検診を受けられない方を対象に、胃がん（40歳以上）、子宮がん（30歳以上）の検診を実施しています。申込みは各町内会、衛生団体を通じて回覧。
※問合せは保健管理課 ☎1111

家族への思いやり
生命保険もですが、がん検診も

健康

に日当りの良い場所に植えます。山野で株を掘る場合、自然をこわさぬよう親株を残しましょう。種をとってすぐ蒔いてみるのも一方法。秋に蒔くとナデシコは次年秋、オミナエン、キキョウは二年後の秋に花が咲きます。ハギはつゆ時にさし木します（花は次年秋）。クズは他の植物を覆い枯らすのでやめた方が無難。——山野草の美しさは野山に自生している姿が最高。やはり出かけて静かに観察するのが一番です。

園地

お宅では不用品でも……

——
生活日用品即売会
お宅で眠っている家庭用品等（新品並）に希望価格（市価の5割以下）をつけて出品して下さい。
▽出品対象 家庭用品（食器類を除く）、食料品（生鮮品や古い製造、衣料品（靴土履、和服除く、一服着）、雑貨）
▽出品受付 9月17～18日
午前11時～午後3時
仙台店5階（東一番丁側）
▽即売会 9月22日午前10時～午後3時
仙台店5階
催事場（当日即売会場での出品は受けません）
※出品手数料は価格の1割（出品物が売れた場合）
※問合せ 市消費者協会 ☎1111（内）2828

消費者生活

消費生活

“県営住宅入居者（新築）募集のお知らせ”

パンフレット配布…9月3日から
受付期間…9月10日～14日

住宅名	所在地	型式	募集戸数	家賃（概算）	入居
燕 沢	仙台市燕沢二丁目28番	3DK	30	37,500円	12月上旬
		4DK	24	41,000円	
石巻吉野	石巻市吉野町一丁目7番	2DK	12	25,000円	11月上旬
		3DK	64	30,000円～30,500円	
		3DK（身障者向）	2	29,500円	
		4DK	18	34,500円～35,500円	

※入居者募集案内書・申込書及びお問合せは

(財)宮城県住宅管理センター県営住宅課

仙台市上杉一丁目1-20(ふるさとビル1階)
☎(0222) 24-0014

老人精神衛生相談

各保健所では、ほけ老人などのお年寄りの精神保健について、本人や家族の方に対し、精神科医師による医学的な助言指導や精神衛生相談員、保健婦による医療・保健相談を行います。受付は午後1時～3時。

9月10日・10月1日……東保健所
9月18日……南保健所
9月19日……石名坂保健センター
9月21日・26日……北保健所

肢体不自由児の療育相談

手足の運動や発達に障害があるのではないかと心配の方、お気軽にご相談下さい。18歳未満の方と保護者を対象に専門の医師等が相談に応じます。

予約制ですのであらかじめ電話で申し込んで下さい。無料です。

▷9月20日(木)=南保健所、東保健所

検便を受けて下さい

▷対象=集団給食施設の従事者
▷期間=9月1日～30日(土、日、祝日を除く毎日午前9時～午後2時)

▷料金=1人350円

※各保健所内の食品衛生協会から検便容器を受取り、採便後1日以内に届けて下さい。

市民医学講座

▷テーマ=糖尿病の食事療法について

▷講師=桑野内科・小児科医院長 桑野 昭彦氏

▷日時=9月21日(金)午後1時半～

▷会場=長町コミュニティセンター (市バス西の平線、門前町下車)

▷入場料=無料

※詳しくは市相談課☎1111へ

難病に見舞金

市では、パーキンソン病、パーキンソン病、再生不良性貧血など34種類の難病で治療を受けている方に、見舞金を支給しています。まだ認定を受けていない方はもよりの保健所

子防課へ。

▷受給資格=市内に1年以上住んでいる方で、現在難病のために治療を受けている方。

※すでに認定されている方は、9月末と3月末に忘れずに見舞金支給申請手続をして下さい。

問合せはもよりの保健所へ。

がん検診

市では子宮がん検診を行っています。検診料は68歳以上の方、低所得世帯の方については全額を市で負担します。受診申込み締切日、検診期間などは地区ごとにその都度お知らせします。受診を希望する方は、町内会、衛生組合等を通じて回覧するチラシでお申し込み下さい。

▷対象=生出、西多賀、八木山、八木山南、南材、若林地区の30歳以上の方

▷費用=1,000円

▷申込締切日=9月14日

▷検診予定期間=11月中

中高年の健康増進教室

自分の健康と家族の健康を運動、栄養、休養の面から学習し生活の中に生かしてみたい方、ご参加下さい。

▷対象=東保健所管内にお住まいの40歳以上の方、30名(先着順)

▷期間=9月～12月の6回コース

1回目は9月27日(木)午後1時半～3時半

▷会場=福沢市民センター

▷申込み=9月10日までに東保健所子防課へ直接お申し込み下さい。申込用紙は子防課窓口にあります。

2歳6ヵ月児歯科健康診査



昭和57年3月、4月生まれの幼児が対象です。受付は午前9時～10時。母子健康手帳、タオル、子供が常に使用している歯ブラシを持参下さい。

	健診日	対 象
北保健所	10月4日	3月29日～4月4日生まれ
	11日	4月5日～4月12日生まれ
	18日	4月13日～4月19日生まれ
	25日	4月20日～4月28日生まれ
南保健所	10月5日	4月1日～4月9日生まれ
	12日	4月10日～4月17日生まれ
	19日	4月18日～4月24日生まれ
	26日	4月25日～4月30日生まれ
石名坂保健センター	10月4日	3月28日～4月8日生まれ
	11日	4月9日～4月21日生まれ
	18日	4月22日～4月30日生まれ
東保健所	10月1日	3月24日～3月31日生まれ
	8日	4月1日～4月7日生まれ
	15日	4月8日～4月15日生まれ
	22日	4月16日～4月23日生まれ
	29日	4月24日～4月30日生まれ

休日当番医

受付は午前9時～午後4時

◎9月9日

八幡小児科 八幡二 ☎73323

下瀬川胃腸科内科 荒巻神明町 ☎715757

福島内科 春日町 ☎33217

千田内科 宮町四 ☎29583

佐伯小児科 鶴ヶ谷五 ☎12750

◎9月15日

高木小児科 鶴ヶ谷三 ☎15811

山田小児科 新北町五 ☎55140

会川医院 北山一 ☎345927

宮城中央病院 上杉一 ☎241307

市川内科クリニック 高松三 ☎750065

◎9月16日

川村内科クリニック 上杉六 ☎346872

森川小児科 小田原広丁 ☎56211

木町小児科 柏木三 ☎733505

那須医院 中山四 ☎730605

漆山医院 木町通一 ☎250255

★ ★ ★ ★ ★ ★ ★

◎東部休日診療所

東支所内 ☎15566

◎広南内科小児科休日診療所

長町二 ☎485858

◎歯科休日救急診療所

県歯科医師会館内(国分町一)

受付時間10:00～15:00 ☎254748

◎夜間急病案内

午後7時半～翌朝6時 ☎345099

◎石名坂急病診療所 石名坂70 ☎666561

休日の昼間9:45～16:00、土曜日の午後

15:00～18:00、夜間(毎晩)19:15～23:00



歴史・美術講座

伊達政宗と仙台城

日時 9月19日(休)午前10時〜正午
場所 中央公民館(東八番丁) / 講師 伊藤 佐藤 憲一
定員 60人 / 無料 / 申込みは9月6日から電話で博物館 ☎2557

日曜天文教室

天文の話(太陽系の放浪者と宇宙生命やプラネタリアウム発見) 対象 市内の小学5・6年生 / 日時 10月から来年の3月まで 毎月第2日曜午前11時〜午後1時半 / 費用 480円 / 募集 75人
申込み 往復ハガキに住所・氏名

テレビ市政だより

9月の番組

伸びゆく仙台 1ch

東北放送 後1.15〜
8日 海へ、野山へ歩け歩けの13年
—仙台歩行会
15日 わかりやすい標識・案内板へ
—快適な都市環境めざすサイン計画

わがまち仙台 34ch

ミヤギテレビ 後5.15〜
8日 動物とのふれあいを大切に
—開催間近のどうぶつフェスティバル
15日 琵琶弾き語りの魅力
—三好 聡水さん

70万人の広場 12ch

仙台放送 前11.45〜
9日 和紙で描く美の世界
—仙台ちぎり絵サークル
16日 秋の野草園—開園30周年

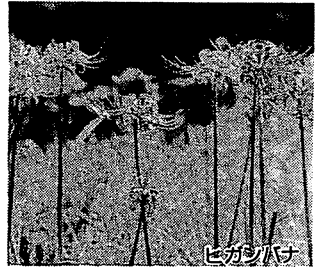

ヒカシバナ

仙台市だより 32ch

東日本放送 後5.55〜
9日・16日 市の行事やお知らせ

★ラジオ市政だより

仙台市民だより—東北放送 後5:10〜
毎週土曜日
オハヨウせんたい—エフエム仙台
前7:41〜 毎週月〜金曜日

児童生徒理科作品展

観察や実験などの記録、標本、模型工作など力作ばかりです。

日時 9月10日(休)は休館 ②中学校の部 9月23日〜28日(9月25日は休館) / 場所 科学館講堂 午前9時〜午後4時半 / 入場無料 / 科学館東口(東二番丁交番わき)から入場 / 詳しくは科学館(長銀ビル内) ☎1445

聴覚障害者成人講座
内容 ミニファクスの使い方 / 「聴覚障害者の就職について」など。
日時 9月10日〜11日5日の毎週月曜午後6時〜8時(9月24日は除く) / 場所 市武道館 / 対象 市内に居住する聴覚障害者

者または勤務している聴覚障害者成人 / 受講料 無料 / 申込み 当日、会場受付で受講票をお渡しします。 / 問い合わせ 社会教育課 ☎4433
「障害児(者)を守る日」関係行事
▽わたしたちの作品展
障害児(者)の作品展です。
期間 10月8日〜13日 / 場所 市役所1階ロビー
▽青空、子どもと市民のつどい
市民と障害児の運動会です。
日時 10月5日(休)午前10時〜午後2時 / 場所 榴ヶ岡公園(雨天中止)

ボランティアとして参加希望の方は、ハガキに住所、氏名、年齢、電話番号を記入のうえ、9月10日まで〒980分町三丁目7の1市相談課内「障害児(者)を守る日」実行委員会 ☎1111
※ボランティアの方々の打合せを9月20日午前10時から市役所第二庁舎3階第1会議室で行います。

久しぶりに暑い夏であった。三十度を超す真夏日が七月以来十三日も続き、典型的な「酷暑少雨型」で残暑も厳しかった。この暑さで、春先の異常低温で心配していた水稻の生育ももり返し、五年ぶりの豊作も見込める。農家の方もホッとしていることだろう。秋の収穫まで、台風等による被害がなく、期待に応えた作物になってほしいものだ。

市長日誌 (556)

さて、国際ウィルス学会議がこの日から仙台で開かれる。アジアでは初めての開催で、世界五十七ヶ国から二千二百人を超える研究者が一堂に会する大規模な国際会議だ。世界のウィルスの権威や第一線の研究者によって、人類の難病にかかわる研究の発表と討論がなされる。肝炎や脳脊髄炎、悪性腫瘍等ウィルス性疾患とされる難病の子防と治療の手掛かりが得られるものと、世界中の大きな期待が寄せられていると言っても過言ではない。

これほど重要な会議が仙台で開かれるのは、わが国の研究水準が高いことのほか、センター「ウイルス」という斯界では有名なウィルスを、東北大学の石田名香雄学長たちが発見していることと無縁ではあるまい。

このところ民間ユニスコ運動世界大会に続いてのウィルス学会議等国際会議が相次ぐ。いずれも仙台の先覚者たちの功績がもたらしてくれたものだ。まさに国際都市仙台の元年にふさわしい贈り物だ。

国際会議は、世界中の人々に仙台を知ってもらう絶好の機会。遠来の方々に気持ちよく仙台の自然・歴史・文化に触れていただくとうと身近なものから整備させた。英文併記の各種案内板の設置をはじめ、パスの系統番号の表示等すいぶん便利になったのではないだろうか。

成功裏に終わったユニスコ大会の体験からも、市民一人ひとりが温かい思いやりで外国人に接する—それが国際化への始まりでもある。

この六日の夜には、はるばるやってきたウィルス学会議の参加者のための盆踊り大会も錦町公園で開かれる。ぜひたくさん市民が参加して、一緒に踊り交流のきずなを深めてほしい。

(島野 武)

国民健康保険

退職者医療制度(新設) 被扶養者などの届出を

10月1日から国民健康保険に新たに「退職者医療制度」が設けられる予定です。この制度は、これまで一律に3割負担であった医療費の自己負担額が、退職者本人は入院・外来ともに2割、被扶養者は入院2割・外来3割と軽減されます。

対象者は、次の条件を満たす方とその扶養家族です。①国民健康保険加入者②老人保健法の適用を受けていない方③厚生年金や共済年金などの被用者年金制度の老齢(退職)年金を受けている方または、40歳以後の年金加入期間が10年以上の通算老齢(退職)年金を受けている方です。該当する方は届け出を。

昭和59年3月末日現在で、退職被保険者と思われる方にはお知らせいたしますので、被扶養

者がいる場合は、9月6日(日)までに、市国民健康保険課か管内の支所へ必ず届出をして下さい。詳しくは、国民健康保険課へ

合同行政相談(生田地区)

行政に対する苦情や要望、その他困り事の相談に応じます。日時 9月18日(火)午後1時半～3時半/場所 生田支所/詳しくは相談課へ

仙台総合行政相談所が移転しました

今までのジャスコ一番町店から一仙台東二合同庁舎11階行政監察局行政相談課内(本町三丁目2の23)へ。問い合わせは

2010へ。

市の施設を見る会参加者募集 対象 市内に住んでいる方で今まで参加したことのない方/日時 9月19日(水)午前9時市役所第二庁舎3階会議室に集合/見学コース 中央卸売市場、衛生

試験所、南小泉市民センター、養種園、茂庭浄水場/費用 無料(昼食は各自持参)/定員 50人(超えたときは抽選)/申込み 〆ハガキに住所、氏名、年齢、電話番号を明記し、9月10日まで仙台市国分町7番1号市相談課へ

水道の施設見学会参加者募集 七ヶ宿ダム建設地などを見学し

試験所、南小泉市民センター、養種園、茂庭浄水場/費用 無料(昼食は各自持参)/定員 50人(超えたときは抽選)/申込み 〆ハガキに住所、氏名、年齢、電話番号を明記し、9月10日まで仙台市国分町7番1号市相談課へ

市役所本庁舎の各課が移転します

本庁舎の改修により、次の課が順次移転します。内線電話番号は今ままでお事です。案内板にご注意下さい。

9月3日(月)	都市科学研究所 調査統計課	
9月10日(月)	企画調整課 広域行政課 指定都市調査室 管財第二課 用地課	6階から4階へ 7階から4階へ
9月13日(水)	無料法律相談室	7階から1階へ
9月17日(日)	相談課	今までどおり1階ですが場所が変わります
9月20日(水)	交通事故相談所 高齢者職業相談所	6階から1階へ 今までどおり1階ですが場所が変わります
9月25日(火)	保健管理課 公害規制課 環境衛生課 調度課 検査課 管財第一課	5階から6階へ 3階から4階へ 3階から5階へ
10月1日(月)	道路部管理課 道路部建設課	7階から5階へ

あつまれ、積極派人間。

市職員募集

■中級試験

▷試験区分・採用予定人員=行政 20名程度、保母 10名程度、栄養士 若干名
▷受験資格=昭和34年4月2日～昭和40年4月1日生まれの方(保母、栄養士は資格・免許を持っているか、来春までに取得見込みの方)

■初級試験

▷試験区分・採用予定人員=事務A 10名程度、事務B、土木、建築、機械、電気、化学いずれも若干名
▷受験資格=昭和36年4月2日～昭和42年4月1日生まれの短大卒までの方

■看護婦(士)試験

▷採用予定人員=20名程度
▷受験資格=昭和32年4月2日～昭和40年4月1日生まれの看護婦免許を持っているか、来春までに取得見込みの方

●第一次試験日=10月21日(日)

●申込受付期間=9月17日(月)～25日(火)

●受験案内・申込用紙=市役所1階市民のへや、第二庁舎7階人事委員会事務局、各支所で。看護婦(士)は市立病院でも配布。郵送による請求は受験希望試験名を朱書きし、所要の切手を貼った返信用封筒(あて名も忘れずに)を同封して、人事委員会事務局(〒980 上杉一丁目5-1)へ

☎1111(内)4545

土地区画整理審議会委員の選挙人名簿縦覧と立候補届 原町東部第三土地区画の方が対象。選挙人名簿縦覧 8月21日～9月3日(土曜・日曜を含む) / 立候補届 9月15日～24日(日曜・祝日を除く) 届出は原町東部開発事務所へ

市の公社所有地分譲

たとえば 鶴ヶ谷東——仙台駅からバスで220円 11,637,000円(180.99㎡)から
●鶴ヶ谷東 鶴ヶ谷東字東高蒲沢4の10ほか16区画
●貝ヶ森 荒巻字菊田山270ほか2区画
●第三勝山 西勝山10の484ほか1区画
問合せ・受付=仙台市土地開発公社 ☎1111(内)2471

施設の催し物



〔音楽鑑賞と語らいの夕べ〕無料
 ビートルズを聴こう
 日時 9月20日(土)午後6時
 場所 中央公民館(東八番丁)
 対象 1ビートルズと青春を共に
 した方/定員 20人程度/問合
 わせは ☎0403

生出公民館

〔親子映画会〕無料

内容 9月8日(土)午後2時
 日時 9月8日(土)午後2時
 〔体育館の個人利用日〕

種目 卓球・バドミントン/日

午後4時/場所 公民館体育館
 使用料 一般200円、小中学生100
 円/申込みは公民館☎2040

中央公民館

〔萩まつり文学散歩〕

野草園の「萩まつり」にちなん
 で、市内各所に残る文学遺跡、
 記念碑等を見学しませんか。
 日時 9月19日(水)午前9時中央
 公民館集合/午後3時野草園解
 散/講師 前上杉山中学校長
 岡 茂雄氏/費用 1,700円
 (昼食持参)/定員 41人(先着
 順)/申込み 9月6日から直
 接公民館へ。

〔市民教養セミナー〕無料

「家族像の明日を探る」

日時 9月18日NHKテレビ4%

放映予定「小さな家族の大きな
 崩壊」の視聴▽9月22日・29日
 講話・宮城教育大学教授 雪江
 美久氏ほか/時間 午前10時

正午/定員 50人/託児有 300
 円(3回分)/申込みは9月6
 日から電話で公民館へ。

〔青年教養セミナー〕無料

▽「現代の社会と風俗を考える」
 第1回 9月14日(金)午後6時半
 ~8時半/手相、運勢、四方山話
 占い師 ジプシー青葉

▽「現在の若者を考える」
 日時 9月5日紙芝居の世界、
 9月12日仙台の方言、9月19日
 仙台の伝統工芸(時間はいずれ
 も午後6時半から)/申込みは
 電話で公民館へ。

〔家庭教育学級〕

テーマ 4回シリーズ/対象 中
 学 生 を 持 つ 親 や 家 庭 教 育 の 関 心 の
 ある方/第1回 9月27日(水)午
 後1時半~3時半/中学生の進
 路状況と今後の課題-進路の意
 味を考える/鶴谷中学校長 小
 川賢一/定員 70人先着順/申
 込み 9月6日から電話受け

〔体育館の個人利用日〕

種目 卓球とバドミントン/日

岩切公民館

〔オリエンテーリング〕

対象 小学4年以上の一般の方
 日時 9月9日(日)午前9時半~
 午後1時/場所 県民の森/費
 用 100円/持ち物 昼食、時計
 と方位磁石のある方は持参/集
 合 午前9時半まで県民の森中
 央記念館前広場(雨天の時は
 公民館でゲーム大会)/申込み
 9月7日まで電話で公民館へ

〔乳幼児学級〕無料

テーマ スキンシップによる
 母と子のきずな/日時 9月
 13日(水)午前10時~正午/講師
 小野洋子氏/託児有
 申込み 公民館 ☎7728

〔子ども映画会〕

内容 「しあわせ王子」「勇気あ
 る判断」「ぼくはSLをみた」/
 対象 小学生/日時 9月22日
 (土)午後1時半~3時半
 〔七宝焼教室〕無料

日時 9月28日(金)午前10時~午

長町公民館

〔子ども映画会〕

内容 「しあわせ王子」「勇気あ
 る判断」「ぼくはSLをみた」/
 対象 小学生/日時 9月22日
 (土)午後1時半~3時半

〔七宝焼教室〕無料

日時 9月28日(金)午前10時~午

電話で公民館へ。

〔グリーンアドベンチャー〕募集
 大年寺周辺の樹木の名前、性状
 や特徴を図鑑を使って調べなが
 ら歩きます。/日時 9月30日
 (日)午前9時~正午/講師 太田
 小学校教諭 高橋雄一/対象 小
 小学生と親3組/申込み 9月
 8日から電話で公民館へ。
 ※各問合わせは ☎5443

〔家庭教育学級〕

▽9月12日(水)午前10時~正午、個
 性をのばす条件/古城小学校教
 諭 伊藤公夫▽9月19日(水)午前
 10時~正午、「音楽の心」高砂小
 学校長 菊地三雄

〔乳幼児学級〕

▽9月7日(金)午前10時~正午、子
 どもの生活リズム/仙台育英高
 講師 遺水満雄氏

〔生活大学〕

▽9月5日(水)午前10時~正午、成
 人病と予防対策/日赤宮城県支
 部 今野さだ氏

申込み 公民館 ☎1010



ブルーバード
 誕生25周年

ブルーバード・マーチ・ピラ・レパード
宮城日産
 〒980 仙台市扇町2-2-5
 ☎0222-36-2323

魅力の記念車登場! お近くの宮城日産へぜひおいでください。

●新しくオープンした市体育館を主会場に第5回市民スポーツのつどいが10月10日に行われます。詳しくは9月15日号でお知らせします。

七郷公民館

〔子ども映画会〕 無料
内容Ⅱ「陽のあたる家族」「バズーカ先生と子ども」「虹に向って」
日時Ⅱ9月8日(土)午後2時
〔家庭教育学級〕
▽9月20日(木)午前10時～正午、現
代家庭としつけ、東北福祉大学
講師 宇津木えつ子氏
▽9月27日(木)午前10時～正午、心
からくる体の病氣、東北公済病
院副院長 石川淳一氏
〔乳幼児学級〕
▽9月18日(火)午前10時～正午、幼
児の食生活、栄養士 高橋節子氏
▽9月25日(火)午前10時～正午、母
と子の楽しい遊び、青山保育所
長 大山道子

中学校から望む

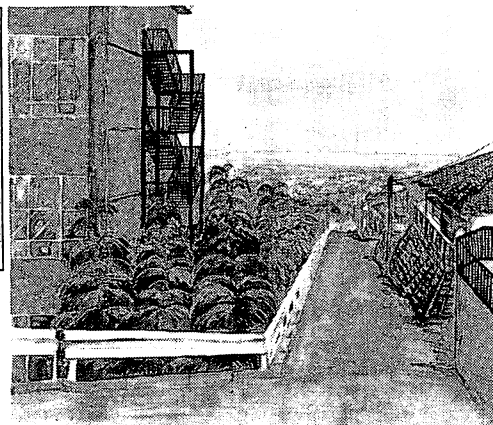

中山は市内から太平洋まで望める景色のすばらしい所です。
中学校からのながめを描いてみました。
(中山中学校3年 小林 瑞枝)

〔いわひば展〕
9月8日、10日午前9時～4時
半／いわひばの育て方講習会Ⅱ
9日(日)午後1時～2時半／チャ
リティーパーゲンセール9日(日)
午後2時半
〔市民園芸講座〕
9月8日(土)午後1時～4時／秋

養種園

▽9月29日(土)午前10時～正午、幼
児のしかり方ほめ方、宮城学院
大学助教 内堀玉男氏
〔体育館の個人利用日〕
種目Ⅱ卓球・バドミントン／日
時Ⅱ9月9日午前9時～午後4
時、9月22日午後1時～8時
使用料Ⅱ一般200円、小中学生100円
※各申込みは公民館 ☎87000



一番町ホーム

うえ球根の徹底研究。山野草の
これからの管理。
問合わせは養種園 ☎2155

教室名	日時 (定員)	会費
家庭料理	9月22日～12月8日 毎週土曜日 15時～17時 コース(30名) 18時～20時 コース(30名)	10回分 8,000円 (材料費込)
社交ダンス (初心者 教室)	9月22日～12月22日 毎週土曜日 15時～17時 コース(男女各15名) 18時～20時 コース(男女各15名)	12回分 3,000円
硬式テニス (初心者 教室)	9月22日～10月27日 毎週土曜日(雨天順延) 18時～20時(40名)	5回分 3,000円
着物着付	9月22日～12月22日 毎週土曜日 15時～17時 コース(30名) 18時～20時 コース(30名)	12回分 5,000円

勤労者体育館

〔勤労者バレーボール教室〕
日時Ⅱ10月15・17・19・22・24・
26日午後6時～8時／対象Ⅱ市
内に住んでいるか勤務している
方／費用Ⅱ200円／申込みⅡ9月
10日午前9時から ☎60011
レジャーセンター
〔勤労者トレーニング教室〕
トレーニングの基礎運動ほか
日時Ⅱ9月10・14日午後6時～
8時／対象Ⅱ市内に住んでい
るか勤務している方(学生は除く)
定員Ⅱ30人／費用Ⅱ300円／申込
みⅡ9月5日午後5時半から直

視聴覚教材センター

「よい映画を見る会」 無料
内容Ⅱ「サーカスつ子大ちゃん」
「歯車」「おこんじょうるり」
日時Ⅱ9月22日(土)午後2時／場
所Ⅱ中央公民館(東八番丁)

小鶴老人福祉センター

〔講演会〕
9月9日(日)午前11時～零時20分
「はげますこのひとこと」梅祐
男氏
〔舞踊教室発表会〕
9月12日(火)午前10時半～午後1時
〔民謡教室発表会〕
9月14日(金)午前11時～午後1時
〔舞踊慰問〕
9月15日(土)午前11時～正午／ま
ごころ会社中出演
詳しくはセンター ☎4171

亀岡老人福祉センター

〔社交ダンス教室〕 無料
対象Ⅱ60歳以上の初心者の方前
回受講者は除く／日時Ⅱ10月
5日から毎週金曜日午後1時15
分～3時半／定員Ⅱ男女各40人
申込みⅡ9月20日までに電話で
センターへ ☎2811

リフレッシュ オープン

幸せいっぱいのお男と貴女
ハッピーライフの製品を選ばれませんか?

プレゼント

新装オープン謝恩
有名ブランド豪華電化製品

★期間 9/30迄受付中!!

●上記期間中に挙式予約された方で、昭和60年3月31日までに挙式・披露宴を挙げられる方に「有名ブランド豪華電化製品」をプレゼント! 5種目のうちからお選び下さい

◆ご予約はお早めに

総合結婚式場
仙台共済会館
仙台市錦町一丁目8-17 ☎(25)5201
【大型駐車場完備】

※は01111市役所代表電話番号です

東北大学開放講座受講生募集

「ラジオ講座(東北放送)」

「幼年期」(13回)10月11日～12月21日毎週木曜午後8時

「テレビ講座(東北放送)」

「みちのくの仏像と信仰」(13回)10月6日～12月29日毎週土曜午後6時45分、「よりよいくすり」を求めて(13回)10月4日～12月27日毎週木曜午後11時40分

▽受講生にはテキストを配布し、スクーリングも行います。定員各講座100人ずつ/費用2,500円前後/重複受講3つの講座を同時に受講はできませんが、テレビ、ラジオ講座それぞれ一つずつ重複して受講で

9月9日は救急の日

ピーポーサイレン1日27回、救急車は疲れ気味。救急車は一刻を争う人のために

夜間急病案内 毎晩7時半～翌朝6時 5099

【救急医事講座】無料 「成人の急病あれこれ」鶴ヶ谷才一 病院院長 富永忠弘氏/9月6日(休)午後2時/東消防署

きます。/申込み・問合わせ 希望講座を明記して簡単な略歴 一通に70円切手同封のうえ〒980 仙台市川内東北大学教育学部大 学教育開放センターへ9月20日 まで。 ☎6430

25周年記念国民年金標語募集 内容 幸せな老後を送るために 必要な国民年金のイメージを明るく表現したもので「国民年金」 または「年金」のことばを入れた もの。/対象 県内に住んでい る方/応募方法 一人一点とし、

未発表のもの。官製ハガキに応募作品のほか、住所、氏名、年齢、職業を記入して〒980仙台市本町三丁目8-1県生活福祉部国民年金課へ ☎2111

市民のための教育講座 テーマ 「いのちの尊さを学ぶ 教育とは—小学校現場の実践から—」/日時 9月20日(休)午前10時～零時半/場所 中央公民館(東八番丁)/講師 元仙台台高校教諭 佐藤弘友氏/費用 200円/託児有/申込みは9月18日 場所 勤労者体育館/参加料 2

まて岩沢方へ ☎6789 国有地を公売します。市内の国有地を一般競争入札により売払います。物件は、宅地(380・07㎡・上杉六丁目)ほか6件。入札日時 9月27日(休)/詳しくは東北財務局直轄財産課へ ☎1111 労働まつり軟式卓球大会 市内の同一事業所内で編成したチームによる団体戦です。日時 9月29日(出)午前9時/場所 勤労者体育館/参加料 2

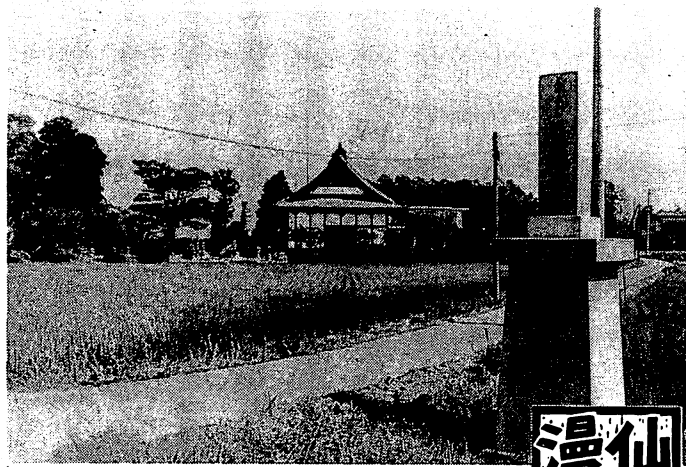

仙歩漫

種次と二木

河原町から井戸浜へ通ずる街道は古いとされている。この道筋に沿って、二木や種次、三本塚といった村落が目につく。そして浜沿いには、井戸浜や藤塚があらって、古くは名取郡に属する六郷村である。この村は、日辺や飯田の村落も含め八つの村落から構成された、低平で肥沃な田園地帯であった。

二木村落には水白山長称寺と号する寺があつて、弘治元年(一五五五)玄長上人の開山と伝えられている。玄長は武田信玄の家臣と云う系譜をもつ二木正義の子で、家臣団と共に二木水神田に居住し、玄長は深く念仏宗に帰依して出家得度。そして水神に帰って寺を建立。長称寺と

称したというから、その歴史は室町時代に遡ることになる。玄長の子孫は代々相継いで、二木家は現在十四代目を迎えているという。

二木と井戸浜との中間には種次という名の村落がある。河川の影響をうけた土地柄と海浜の働きによる土地柄との接点にあつて、砂質状の谷地地帯であつたようである。と云うのは、藩政時代、この砂質土壌が稲作に適し、良質の粳を産出したことから、この地に稲の品質改良田をつくり、良質の種粳を生産して藩内各地に配つたことも伝えられている。

この他に藤塚の藤茂伝説、日辺の中心時代の館、日辺館、今泉の久保田にある玄藩館など、旧六郷村の開発の歴史は中世時代にその源を求められることができる。「歴史と伝説」の里ともいい得るところである。 社会教育課 早坂 春一

3,100円/申込み 9月10日 21日までに参加料を添えて労働福祉課へ ☎ 市消費者協会学習講座 テーマ 飽食時代と健康/日時 9月6日(休)午後1時～3時/場所 市役所第二庁舎2階第1会議室/講師 東北大学医学部講師 佐藤徳太郎氏/詳しくは市消費者協会 ☎(内)2828

【水墨画】揮毫・文人画 展 日時 9月1日～11月29日/場所 福島美術館(土樋288・石垣町バス停下車)/入館無料/休館日 月曜、祝日の翌日/問合わせは ☎1535

【県美術講座修了生選抜作品展】 絵画教室作品展 9月13日～18日 書道教室作品展 9月20日～25日 場所 県民会館5階展示室 問合わせは県民会館 ☎8641

【西独映画「ドイツ・育された母」を見る会】 日時 9月17日(月)午前10時、午後1時、3時半、6時半の4回 場所 戦災復興記念館記念ホール 託児室有/問合わせは青山方 ☎4519 か野本方 ☎1936

【体力づくりとスポーツ相談】 簡単な体力測定など/日時 9月17日(月)午後1時～3時/場所 市役所1階ロビー/問合わせは健康都市事務局 ☎