

市政だより

5/15



へびって、かあいいネ。

八木山動物公園

「ちっとも、コワクなんかないよ」とクルリと首にかけて得意顔の男の子。もちろん、本物のアオダイショウとあって、「へび」と聞いただけで悲鳴をあげそうになるお母さん方にはゾツとする光景？

それでも、初めて手にしたへびの細長い体を優しく腕に抱える女の子もいて、今日だけは「嫌われモノ」の汚名返上といったところ——八木山動物公園で、このゴールデンウィークに催した動物ふれあいコーナーに、は虫類館代表で選ばれたへび君は、並み居るヒツジやヤギ、ウサギ、ウズラのヒナなどを差しおいて思わぬ人気者になってしまったようでした。

もつとも、ヒヤリとした感触に恐る恐るさわった手をひっこめて「キヤーツ」。お母さんには、「ふれあい」もなかなか大変なことだったようです。

展

示品は約千百品目。長春市・吉林省の産品です

食品 大豆／紅小豆／緑豆／その他穀類／穀物油／ワイン／清酒／老酒／茅酒／各種肉類缶詰／その他
医療保健品 人参／鹿茸／各種薬用酒／その他漢方薬品
土産品 人参煙草／松茸等きのこ類／山菜類／カボチャの種子／マツの実／蜂蜜／その他
畜産品 各種敷物／紫貂コート／ブラシ／その他毛皮製品
軽工業品 文房具／体育用品／靴／ガラス製品／メガネ／その他雑貨類
工芸品 籐製品／木彫工芸

／木画／石細工／松花石硯／貴金属／陶器／その他
繊維製品 綿布／帆布／その他各種織物／タオル／人造

皮革／子供服／婦人服／その他縫製加工品
金属 製品・鋳製品・機械 鋳物

製品／金網／ワイヤー／工具類／刃物／釘／珪石

／雲母／陶石／石綿／光学機械（なお本展

示会は見本市のため、会場での即売は行

いません）

商品展示会

5/25⇒6/6

会場 麻崎リビング館
6階市民ホール

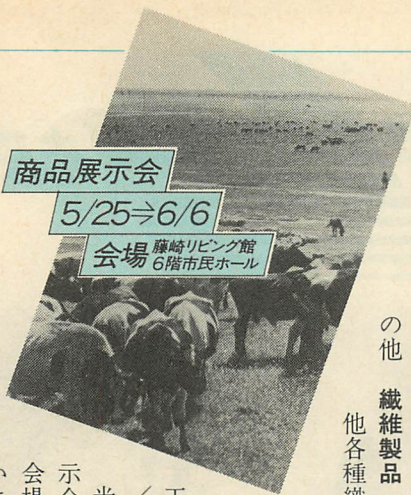

産物にふれその都市を知る——このほど友好都市中国長春市との友好交流の一環として「中国長春展」を開催します。乾燥した冷気が鍛えた穀物、熊や虎も棲むという深山が恵む数々の珍品、中国伝統の工芸品、歴史ある各種工業がつくる製品……こうした長春と中国東北地方の特産品の紹介などを通して、

仙台市と長春市の親善を深め、ひいてはわが国と中国との経済交流の拡大に

が国と中国との経

長 春 展



国際友好都市長春市から珍獣馬鹿がやってきました。友好交流にと寄贈され、仙台市からは代りにマントヒヒを長春市に贈ります。一見珍名ですが、馬のような大きな鹿という意味。寿命五百年（実際は25年位）の伝説のある寿獣です。

マローってどんな顔？

グリーンプラザからのお知らせ

受講グループの募集案内

料理と電気の教室

＜1日コース＞

6月1日から受付開始
(59年8月～60年3月分)

職場のグループや趣味のサークル、町内の婦人会、PTAなどのグループで、料理実習や電気の安全な使い方について勉強してみませんか。

- 申込み…グループ(25名～36名)でお申込みください。
- 会費…1名 300円(材料費)
- 昼食…料理実習で作ったものを召し上がっていただきます。
- 開講時間…午前10時～午後2時(土曜、日曜、祭日は除く)
- 会場…グリーンプラザ

*料理の献立、材料の調達、エプロンは準備いたします。

東北電力 グリーンプラザ

〒980 仙台市一番町三丁目7-1(電力ビル階) ☎(0222)25-2111(内線2164)

問合せ先——仙台市経済局商工振興課 ☎11111

主催——長春市・仙台市

中華人民共和国
長春市商品展銷会

も寄与しよう
という本格的な国際
見本市
です。

中国玉

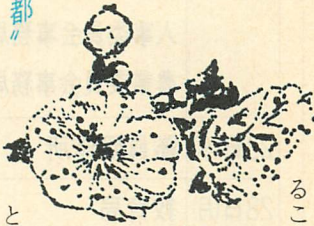

「汽車の都」
長春市は吉林省の省都、中国の東北地方の中心都市。行政機関、大学が集まり仙台と同じように政治・文化の中心地です。それととも人口一八〇万人の大都市長春を特徴づけるのは工業都市としての顔。機械・金属から食品、繊維、雑貨まで生産分野は広く、とくに名車「解放」をつくる長春第一汽車(自動車)製造廠、北京地下鉄をつくる長春客車廠は中国自慢の工場です。

にすっかり衣替えしていることでしょう。



展 会場では長春市の風物、産業、生活、仙台市との交流を紹介するパネル展示のほか、印刷、ししゅうを上演。中国の名人が妙技を披露します。来場者は記念品(工芸品等)の配布も。——なお、今回の中国長春展を記念して中国物産即売会が開催(5月25↓30日、藤崎本館6階)。

台市と似た性格の中国東北地方の都市との友好都市提携をとうかねてからの希望がかなえられたものです。国際交流は国と国との間に止まるものではなく、都市と都市、市民と市民との間に広がっていきます。仙台市と長春市は、これまで数次にわたる公式訪問団の相互交流、商業団体、文化スポーツ団体、東北大医学部教授会、仙台少年少女合唱隊の長春市訪問、仙台市での友好都市卓球交歓大会など、様々な分野で交流を深めてきています。

長春市 CHANGCHUN

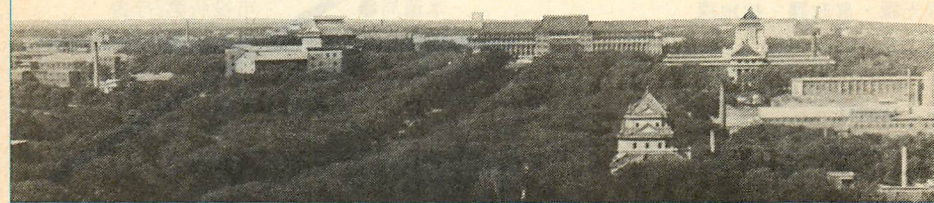

長春

樹海に浮かぶ「春の都」

仙台もこの冬は厳しく、二月八日の朝は零下8.1度の寒さに震えましたが、その日長春市は零下24度/北緯44度の内陸のまち長春の冬は酷寒の日々が続きま

す。しかしやがて強い西風が吹き、それが止むと春。五月の長春はライラック、杏などの花が一齐に咲き競い、市内を包む街路樹や公園の木々は緑を取り戻し、中国での呼称「春城」(春の都)の姿市になりました。仙台

仙台市の国際友好都市

長春市は昭和55年10月仙台市と友好都市になりました。仙



(鉄路) 仙台...成田...北京...天津...錦州...瀋陽...長春



(空路) 仙台...成田...北京...瀋陽...長春

SUBARU

脱スパイクはクルマ選びで解決!

「走りの次元が違う」とまでいわれはじめたスバル4WD。雪路ではスノータイヤ装着のみで圧倒的な走行安全性を発揮します。



スバルは、レックスコンピからサンバー、トライ、ドミンゴ、ジャスティ、レオーネまでフルライン4WD。

リッターカー初の4WD

スバル

宮城スバル自動車(株)

仙台市日の出町1丁目5-26
TEL.35-9111(大代表)

第2庁舎の内線番号

☎(61)1111(大代表)

税務部	
税制課	2511~4
市民税課	2521~44
固定資産税課	2611~78
納税課	2551~75
清掃局	
管理課	3411~5
業務課	3421~39
施設課	3451~7
経済局	
商工振興課	3511~8
観光課	3521~2
農政課	3541~8
耕地課	3551~8
教育局	
総務課	4311~7
教職員課	4321~4
施設課	4331~43
保健給食課	4411~7
指導課	4421~6
社会教育課	4431~48
体育振興課	4451~4
監査事務局	
監査事務局	4513~9
選挙管理委員会事務局	
選挙管理委員会事務局	4532~6
人事委員会事務局	
人事委員会事務局	4543~5
農業委員会事務局	
農業委員会事務局	4552~7
電子計算課	
電子計算課	2261~74
職員研修所	
職員研修所	2291~2

第2庁舎で業務を始めます

5月21日(月)	清掃局 経済局 監査事務局 選挙管理委員会事務局 人事委員会事務局 農業委員会事務局
23日(水)	職員研修所
28日(月)	教育局
6月4日(月)	税務部
7月上旬	電子計算課

税の手続きは6月4日から第2庁舎へ
市役所第2庁舎で五月二十一日(月)の清掃局・経済局などをかわきりに順次業務が始まります。第2庁舎は各階に休憩喫煙スペース、車イス専用のトイレを設けるなど、市民の方々に気軽においでいただける庁舎です。なお、第2庁舎での業務開始日はそれぞれ異なりますので、庁舎へおでかけの際、電話される際はご注意ください。

第2庁舎で業務が始まります

税務部 清掃局 経済局 教育局 行政委員会事務局

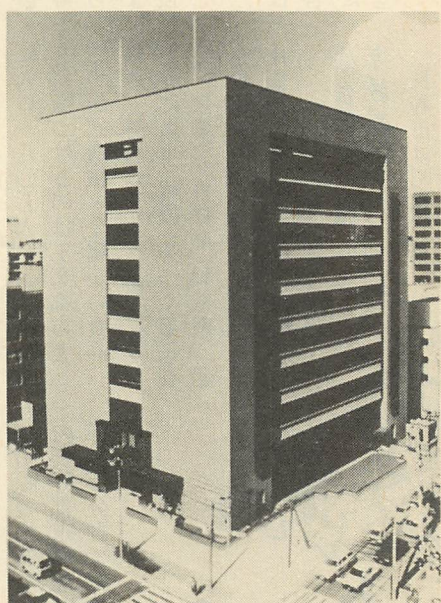

住所:上杉一丁目5番1号
電話:(61)1111(本庁舎と同じです)

9	職員研修所	食堂 喫茶コーナー
8	教育局 保健給食課・指導課・社会教育課 体育振興課	農業委員会事務局
7	教育局 総務課・教職員課 施設課	人事委員会事務局 監査事務局
6	経済局 商工振興課・観光課・農政課・耕地課	
5	清掃局 管理課・業務課・施設課	
4	電子計算課	
3	税務部 税制課(軽自動車税の申告) 市民税課(市県民税課税証明・法人市民税・事業所税の申告)	選挙管理委員会事務局
2	税務部 固定資産税課(固定資産に関する証明 特別土地保有税・償却資産の申告)	
1	税務部 納税課(市税の納付・納税証明)	

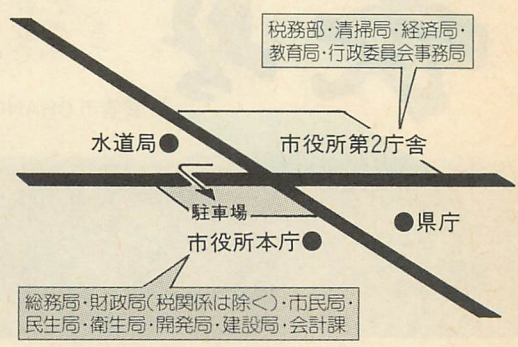

原動機付自転車を登録する方

下記のものいずれかで住所を確認しますので、忘れずにお持ちください。手続きは第2庁舎3階税制課へ(6月2日までは本庁舎2階)

1. 自動車運転免許証
2. 住所、氏名の記載されている公的機関の領収書(例:電話料金の領収書など)
3. その他、住所、氏名が確認できるもの(例:最近の日付で消印のある郵便物など)

事業所税は 申告納付制です

事業所税は、市内の事務所や事業所において事業を行う法人・個人及び事業所用家屋を新増築した建築主にかかる税で、都市環境の整備、改善のために使われる目的税です。

〔申告納付が必要となる場合〕
次のいずれかに該当する場合
①市内の事業所床面積の合計が千平方メートルを超える場合

②市内の事業所等の従業者数の合計が百人を超える場合
③新築又は増築をした事業所用家屋の床面積が二千平方メートルを超える場合
〔申告納付の期限〕

①・②に該当する法人は事業年度終了の日から二カ月以内、個人は、翌年の三月十五日まで。

③は、新築又は増築をした日から二カ月以内です。
※なお、申告のみが必要となる場合もありますので詳しくは市民税課事業所税担当へ。
☎11111(内)2542

花の苗を あつせんします



緑と花いっぱい運動をすすめるため、地域の花壇づくり用の花の苗をあつせんします。
▽対象①町内会、老人クラブ、子供会などの地域団体
②会社、官公庁などの職場
▽苗の種類Ⅱサルビア、マリ

Ⅰゴールド、ニチニチソウ、アケラタム
▽申込みⅡ6月2日まで市健康都市建設推進事務局へ
☎11111

第3回宮城花と緑の祭典

▽期間Ⅲ5月22日(火)~27日(日)
午前10時~午後6時
▽会場Ⅲ三越仙台支店7階

▽内容①花き品評会・カーネーション、菊、バラ、鉢物、洋らんなど二百点
②フラワー・アレンジメント・コンテストⅢ出品点数約六十点その他、講習会や花木の即売会・お楽しみ抽せん会などもあります。
※詳しくは宮城県園芸協会事務局 ☎21111(内)742

バラまつり

◆期間=5月30日(水)~6月12日(火)
◆会場=養種園(☎2155)

バラ園は花の甘い香りでいっぱい。期間中にはさつきの展示会や庭木類の即売会も行われます。時間は午前9時~午後4時半。入場無料。

催し物	月日	時間
●庭木類の即売会	期間中	午前9時~午後2時~
●チャリティーバーゲンセール	6月9日(雨天時10日)	午後2時~
●さつき展示会	期間中	午前9時~午後1時~
●さつきの育て方講習会	6月3日、9日、10日	午後3時~
●チャリティーバーゲンセール	6月10日	午後3時~
●いわひば展	6月1日~4日	午前9時~
●チャリティーバーゲンセール	6月3日	午後2時~
●切バラ展	6月8日~10日	午前9時~
●バラの育て方講習会	6月9日、10日	午後1時~

〔小品盆栽展〕=5月25日~27日午前9時~午後4時半

〔大輪朝顔苗分譲〕=5月27日~30日午前9時~午後4時。

▷3/パック=200円(先着順)

〔市民園芸講座〕=6月2日午後1時~3時、テーマはさつきの育て方。



軽自動車税の納期は 5月16日~31日です

軽自動車税は四月一日現在の所有者に課税されます。生活保護を受けている人が所有し運転する車や、障害者が所有し自ら運転するか、十八歳未満の障害者のために生計を同じくする家族が所有し運転する車などについては申請により税が減免されます。(一定の範囲の障害者に限られます)。なお、納期限の七日前までに申請しなければ減免されません。

※詳しくは税制課(☎1111(内)2513)または各支所へ。
■特別土地保有税(保有分)の申告納付期限は5月31日
昭和四十四年一月一日以後取得した土地(市街化調整区域内の土地で取得後十年を経過したものを除く)を昭和五十九年一月一日現在市内に合計五千平方メートル以上所有している方が対象です。税額は取得価額の一・四割から固定資産税相当額を差し引いた額。
※詳しくは固定資産税課調整係へ。☎11111(内)2671~3

「信頼できる公社分譲住宅のご案内」

☆全戸住宅金融公庫融資付で募集期間/昭和59年5月12日~5月21日
次の住宅を分譲いたします。

加茂団地 一般分譲50戸 特別分譲10戸 土地 価格 一般分譲 801万円~1,975万円 特別分譲 780万円~1,316万円	船迫団地 一般分譲85戸 特別分譲10戸 土地 価格 一般分譲 622万円~1,208万円 特別分譲 720万円~1,039万円
加茂第二団地 一般分譲13戸 特別分譲50戸 土地 価格 一般分譲 1,088万円~1,443万円 特別分譲 1,048万円~1,658万円	しらかし台 一般分譲15戸 特別分譲10戸 土地 価格 一般分譲 908万円~1,198万円 特別分譲 913万円~ 915万円
茂庭団地 一般分譲120戸 特別分譲 15戸 土地 価格 一般分譲 1,019万円~1,889万円 特別分譲 1,114万円~1,309万円	福浦団地 一般分譲50戸 特別分譲 5戸 土地 価格 一般分譲 819万円~ 970万円 特別分譲 823万円~ 847万円

※一般分譲.....ご自分で選んだ土地にご希望の設計の家が建てられます。
※地域特別分譲...一定の資格の方に公庫融資の割増と県からの利子補給が受けられます。



宮城県住宅供給公社
〒980 仙台市上杉一丁目1-20 ☎(0222)61-6161

歯の衛生週間行事

●市民歯科相談

歯科医師、歯科衛生士による相談と検診を行います。

▷日時= 6月5日(火)~10日(日)

午前10時~午後4時

▷場所=三越デパート7階階事場

●歯科講演会

▷日時= 6月10日(月)午後1時~3時

▷場所=小田急ビル(一番町四)2階

▷内容=「子どもの矯正治療」高橋歯科矯正クリニック院長高橋征氏、「子どもの歯と食生活」仙台歯科医師会 寺島一郎氏
「口の中の癌」東北大学歯学部 田中廣一氏

※歯科相談・講習会とも入場無料
詳しくは市保健管理課 ☎1111へ。

市民結核検診(北保健所分)

▷学校、職場などで定期的に検診を受けていない方(結核治療中の方、妊婦、小学校就学前の方を除く)が対象です。

▷料金は無料。正午~1時は休みです。

※学校会場への車での来場はご遠慮下さい。

時間	検診会場
6月4日 9:30~15:00	旭ヶ丘三・旭ヶ丘老人憩の家 旭ヶ丘二・富美寿司横
5日 9:30~15:00	高松二・高松第一好日庵 9:30~11:30 高松三・小松島市営住宅 13:00~15:00 小松島四・木血会館
6日 9:30~15:00	北六番丁小学校 9:30~15:00 上杉山通小学校
7日 9:30~11:30	上杉山中学校
13:00~15:00	上杉四・上杉コミュニティセンター
9:30~15:00	台原小学校
8日 9:30~11:30	台原四・労災病院前
13:00~15:00	葉山町・仙台長生園
9:30~15:00	エンドー台原店前
11日 9:30~11:30	宮城調理師学校
13:00~15:00	北根三・原谷産婦人科医院前
9:30~15:00	北仙台中学校
12日 9:30~15:00	荒巻小学校
9:30~15:00	中山中学校
13日 9:30~15:00	桜丘小学校
9:30~15:00	中山小学校

▶6月14日分以降は次号でお知らせします。

歯みがき わかりますか? 「い」と「け」の違い

今年も六月四日から歯の衛生週間が始まります。

そして毎日実行されているながら、意外と軽視され効果のあらわれにくい「歯みがき」について、まとめてみました。

磨けていますか?

「歯を磨いていますか?」という質問には全員の方が磨いていますと答えるでしょう。

「それでは「磨けていますか?」

と歯科医院などでやるように汚れを染め出してみますと、きちんと磨けている方はほとんどいません。

このことがムシ歯や歯槽膿漏をばびこらせている大きな原因となっています。

歯みがきの目的は歯と歯肉の健康を守ることです。

そのためには、毎食後歯の

表面や歯と歯肉のさかい目に

ついては汚れを取り除き、口の中を清潔にすることが大切です。

汚れの正体

歯みがきが十分にできていない歯の表面には、歯垢と呼ばれる白または黄色の糊のよう汚れがついています。

これは単なる食べもののかすなどではなく、生きた細菌の集団で、歯の表面に苔のようにな密生したものです。

歯垢を構成している細菌の中にはムシ歯を作ったり、歯

肉の炎症を引き起こしたりする歯がたくさん含まれています。

自分に合った磨き方

磨けていない原因としては歯みがきの本来の目的を忘れ、口がスッキリとすればよいという考えであったり、また歯ブラシの選び方や歯みがきの方法が自分に合っていないことがあげられます。

歯ブラシの選び方としては、一般的には口の中に入れて扱いやすいもの、植毛部が小さく、毛はやや硬めのものを選ぶようにしましょう。

また、歯ブラシだけではどうしても磨き残してしまう歯

幼児・小児のみがき方(例)



歯ブラシの毛先を歯にあてて円を描くように歯と歯肉をみがく。

歯ブラシの毛先を歯にあててこまかく横に動かして歯を2~3本ずつみがく。

と歯の間には、補助清掃用具(デンタルフロス、歯間ブラシ等)の使用も効果的です。歯垢は歯ブラシの毛先が届けば歯磨剤をつけなくても磨けることができます。

一方、歯みがきの方法もいろいろ紹介されていますが、一つの方法で完全に磨けるといえるものではありません。実際に自分でやってみて歯垢を落とせる方法をまず見つけ出すことです。

そのためには、かかりつけの歯科医院などで指導を受けながら、朝、昼と回数を増やすように努めましょう。

● 広く愛され380余年 / 新しいセンスと技術の店 優専・日専・各職場クレジット歓迎 /



浴室、台所、トイレのリフレッシュはタゼンで!!

※お気軽にお電話で、
無料でお見積り致します。

- 一番町店 ☎ 25-6857(代)
- 卸町店 ☎ 94-1641(代)
- 荒巻店 ☎ 75-3201(代)

■ 労働大臣認定浴槽設備施工技能士の店
■ 仙台市ガス局風呂指定店 ■ 仙台市上下水道工事公認店



● 午後七時まで営業

保健所だより

ツベルクリン反応 検査とBCG接種 6月

結核予防接種を受けたことのない乳幼児が対象です。なるべく生後12ヵ月までに受けて下さい。初回は無料、母子健康手帳が必要。

【北保健所】6月4日と18日＝午前9時～11時、結核予防会宮城県支部(宮町一丁目1-5)で。

【南保健所】▷6月11日＝午後1時半～2時、六郷保健センターで。午後2時半～3時、七郷保健センターで。

▷6月18日＝午後1時半～3時、石名坂保健センターで。

▷6月25日＝午後1時半～3時、南保健所(長町庁舎)で。

【東保健所】6月4日＝午後1時半～3時、東保健所で。

※急性灰白髄炎(ポリオ)麻しん(はしか)の予防接種前後1ヵ月以内の方その他の予防接種後2週間以内の方は接種できません。

3歳児健康診査 6月

昭和55年11月生まれ(生出保健センターのみ11月と12月生まれ)の幼児が対象です。受付は午前9時～10時半(生出保健センターのみ午後1時～1時半)母子健康手帳が必要。

【北保健所】 ……☎②7211

6月6日＝10月31日～11月8日生まれ

13日＝11月9日～16日生まれ

20日＝ 17日～24日生まれ

27日＝ 25日～30日生まれ

【南保健所】 ……☎④1111

6月7日＝11月1日～8日生まれ

14日＝ 9日～15日生まれ

21日＝ 16日～24日生まれ

28日＝ 25日～30日生まれ

【石名坂保健センター】☎⑥6121

6月4日＝11月1日～8日生まれ

11日＝ 9日～16日生まれ

18日＝ 17日～24日生まれ

25日＝ 25日～30日生まれ

【生出保健センター】 ☎⑧0018

6月12日＝11月1日～12月31日生まれ

【東保健所】 ……☎⑩2111

6月1日＝11月1日～8日生まれ

8日＝ 9日～16日生まれ

15日＝ 17日～23日生まれ

22日＝ 24日～30日生まれ

日本脳炎の予防接種

3歳と4歳の幼児を対象に7月まで実施します。

もよりの予防接種協力医療機関で受けて下さい。有料です。

※詳しくは各保健所予防課へ。

がん検診

市では子宮がん、胃がんの集団検診を行っています。検診料は68歳以上の方、低所得世帯の方については全額を市で負担します。

受診申込み締切日、検診期間などは地区ごとにその都度お知らせします。受診を希望する方は、町内会、衛生組合等を通じて回覧するチラシでお申込み下さい。

◎子宮がん…南保健所管内の七郷地区

▷対象＝30歳以上の方

▷費用＝1,000円

▷申込締切日＝5月31日

▷検診予定期間＝7月中

◎胃がん…北保健所管内の全地域

▷対象＝40歳以上の方

▷費用＝500円

▷申込締切日＝5月21日

▷検診予定期間＝6月～来年2月

栄養教室 (肥満コース)



成人病のひきがねのひとつといわれる肥満を少しでも解消するために、食生活面を中心に運動面、健康チェックをとり入れ、自己管理をめざします。

▷期間＝5月～10月までの6回コース。1回目は5月28日(月)、2回目からは毎月最終金曜日。

▷時間＝午後1時半～3時半

▷会場＝北保健所2階集会室

▷対象＝北保健所管内で肥満の方(58年度一般健康診査で肥満度30%以上と診断され、ほかに疾病のない方で6回受講できる方)

▷費用＝1,000円(テキスト代、調理実習費)

▷応募方法＝ハガキに住所、氏名、年齢、電話番号、身長、体重をご記入のうえ〒980錦町一丁目3-9北保健所予防課(☎⑤7211(内)232)へ。

▷募集締切＝5月22日。20名になり次第締切ります。

休日当番医

診療受付は午前9時～午後4時。急病の方が対象です。

◎5月27日

小松医院 鶴ヶ谷七 ☎⑤6666

永井小児科 宮城野一 ☎⑤3466

長野内科 通町二 ☎⑦6677

山形医院 木町通一 ☎④5678

渋川医院 宮町五 ☎⑦5780

◎6月3日

中江病院 中江一 ☎③3031

佐伯小児科 鶴ヶ谷五 ☎⑤2750

山田小児科 新田北町 ☎③5140

片倉胃腸科内科 北根黒松 ☎③2071

北田医院 八幡三 ☎③0208

* * *

◎東部休日診療所

東支所内 ☎⑨5566

◎広南内科小児科休日診療所

長町二 ☎④5858

◎歯科休日救急診療所

県歯科医師会館内(国分町一)

受付時間10:00～15:00 ☎⑤4748

◎夜間急病案内

午後7時半～翌朝6時 ☎④5099

石名坂急病診療所

【診療受付時間】☎⑥6561

◎休日の昼間＝9:45～16:00

◎夜間は毎晩＝19:15～23:00

◎土曜の午後＝15:00～18:00

場所:石名坂70

テレビ市政だより(5月後半)

伸びゆく仙台① 東北放送 13:15~13:30
19日 **いま中学生が考えていること**
(手話通訳付)

26日 初夏の野花
6月2日 **くらしと水道**
—新しい水源を求めて—

わがまち仙台③4 ミヤギテレビ17:15~17:30

19日 **パブパイプの魅力**
26日 **地下鉄だより—仙台駅工区**
6月2日 **広がる友好の輪—中国長春展**

70万人の広場⑫ 仙台放送11:45~11:55

20日 **森林浴を楽しもう**
—青葉山市有林コース
27日 **八幡町の今と昔①歴史と職人**
6月3日 **八幡町の今と昔②交通交易**

仙台市だより③2 東日本放送17:55~18:00

20日・27日・6月3日 **市の行事やお知らせ**

市指定文化財 **旧伊達邸** 情報を求めていきます

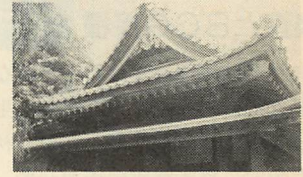

市内一本杉にあった伊達家の旧邸は、大名屋敷の名残りをとどめる明治時代の華族邸宅として、建築史上貴重な古建築です。56年に解体・保存してきましたが、今度茂庭荘の敷地内に復原することになりました。復原後は見学や憩いの場として広く市民のみなさんにご利用いただく予定です。

そこで、創建時の逸話、屋敷での暮しぶりなど、旧伊達邸に関する情報を集めています。写真、図面、文献、体験談な

ど、どんな資料や情報でも結構ですのでぜひお寄せ下さい。
※連絡先は市社会教育課へ。
☎0111111

市民探鳥会



すがすがしい朝、カッコウを聞き、カルガモの親子を見ましょう。

▽日時 6月3日(日)午前6時
▽集合場所 県スポーツセンター
—東側野鳥案内板前
※詳しくは市健康都市事務局へ。
☎0111111

◆**清掃施設を見る会**
ゴミ問題を市民と共に考えるため、清掃施設見学バスを運行します。対象は町内会など地域の団体(20~40名)。無料先着順。

3月の仙台市



(前月比)

人口	685,162人(-4,892)
世帯数	242,559戸(-5,792)
火災発生数	33件(+5)
交通事故発生件数	183件(+40)
交通事故死傷者数	213名(+53)

市民レジャーバス

▽日時 5月22日~7月19日、
8月28日~11月29日の毎週火・水・木曜(祝日を除く)午前9時半~午後3時半(昼食持参)
▽見学場所 小鶴清掃工場・森郷埋立地その他
※5月21日から受付けます。
申込みは市清掃局業務課へ。
☎0111111

山陽路・瀬戸内を訪ねて

▽6月3日(日)~7日(木) (4泊5日)
善光寺詣りと四万温泉
▽6月10日(日)~12日(火) (2泊3日)
さくらんぼ狩りと上山温泉
▽6月17日(日) (日帰り)

北海道道東の旅

▽6月18日(月)~22日(金) (4泊5日)
金華山詣り
▽6月24日(日) (日帰り)

南の楽園・沖縄の旅

▽6月23日(土)~25日(月) (2泊3日)
※詳しくは交通局観光光貨切係へ。
☎0205000

早春の訪れを告げてきた梅、杏が、この五月になって、これまた遅咲きの桜やハクモクレン等と一緒に咲き競う。仙台では珍しい景観になった。

年々きずなを深めてきた国際友好都市・長春市では毎年、このしの仙台と同様に一斉に咲き誇るといふ。

その長春市から市民に贈られたマローロが、ゴールデンウィークの三日、八木山動物公園に到着し、子供たちの喝采をあびた。

雄が春春、雌が森森に珍珍と中国名で呼ばれた、去年の六月に生まれたかわいいう鹿だ。

日本の動物園では初めてという珍しい動物で、雄には三歳ころから角が生え、八歳ころには一対もの見事な角をもつ大きな鹿になるといふ。

市長日誌 [549]

国際化時代にふさわしい本格的な見本市となる。

長春展開催の代表団に加えて、徐青副市長を団長とする友好代表団も来仙し交流を深める。

日中両国間の貿易振興に寄与する見本市だ。ぜひとも成功させて友好のきずなを強めたい。

さらに、この機会にぜひ長春市の誇る民芸工芸品に触れ、理解を深めて大いに友好親善の輪を広げてほしい。

さて、新緑のまじかに立つと、轍の水溜りが例年より少なく、脱スパイク運動の成果がはつきりと見られる。

例年になく厳しい寒さにもかかわらず、前年に比べてスパイクタイヤの装着率が半減し、降下ばいじん量も前年の六割台に低下した。

早くも仙台の環境にも慣れ、市民に元気な姿を見せている。

また、「中国長春展」を五月二十五日から六月六日まで藤崎りびング館で開催する。仙台市で主催する初めての国際見本市だ。写真、パネル等による長春市の紹介をはじめ、千百品目及ぶ特産品を展示し、全国の商社・メーカーとの商談会のほか、特産品の即売コーナーも設ける。

改めたいまでもないが、市民総ぐるみの脱スパイク運動を通し、健康都市づくりは市と市民が力を結集し初めて可能になる……

つくづくそう思わずにはいられない。

(島野 武)

市職員募集

〔臨床検査技師2名〕

昭和32年4月2日、昭和38年4月1日生まれの臨床検査技師免許既取得者

▽選考日 6月6日(水)

▽申込用紙 5月15日から市役所本庁舎3階職員課で配布します。

▽受付期間 5月21日～26日
▽申込方法 申込用紙を職員課に持参して下さい。詳しくは市職員課へ。 ☎1111

▽コンピュータの
利用状況をお知らせします
市では、コンピュータで処理している個人情報記録項目及び利用状況を「仙台市電子計算組織の運営に関する条例」に基づき、4月23日公表しました。その主なものは次のとおり。

▽敬老祝金支給・成人式・選挙

・就学などの案内・各種健康診査などの業務▽国民年金・福祉年金・国民健康保険業務▽老人・乳幼児医療助成業務▽市税・清掃・住宅関係などの業務
※詳しくは市電子計算課へ。 ☎1111

健康保険などの被扶養者の認定基準額が上げられました

職場保険（健康保険、船員保険、日雇健康保険、共済組合）に加入している方の家族で、65歳以上の方と厚生年金保険法による障害年金の受給要件に該当する程度の障害者の方の被扶養者認定基準額が年収130万円未満から140万円未満に、これ以外の方は年収80万円未満から90万円未満に引上げられました。

国民健康保険の加入者で、今回の改正により職場保険の被扶養者に該当する方は、職場保険に加入している方の職場を通じ

てそのむね申請して下さい。被扶養者となった方は、健康保険証、国民健康保険被保険者証、印鑑持参のうえ、市民課まで

障害者の方に医療費を助成します

障害を有する方に医療費の助成をしていますが、あらかじめ資格登録をしておく必要があります。次の方でまだ登録をしていない方は、手続きをして下さい。

▽対象者△

① 20歳未満で特別児童扶養手当の受給対象となる方。

② 20歳以上で身体障害者手帳1級、2級、3級または療育手帳Aをお持ちの方。

③ 20歳以上で療育手帳Bをお持ちで障害を事由とする年金を受けている方。

④ 65歳以上で身体障害者手帳のない方で、老人保健法の適用を受け、かつ国の福祉手当を受けている方。

▽手続きに必要なもの△

① 健康保険証（65歳以上の方は老人保健法の医療受給者証も併せて）

② 預金通帳（市内の金融機関（郵便局を除く）で開設した受給者名義のもの）

③ 特別児童扶養手当証書、身体障害者手帳、療育手帳（Bの方は年金証書も併せて）、国の福祉手当認定通知書（65歳以上は、地域の支所で国民健康保険脱退の手続きをして下さい。 ※問合せは市国民健康保険課へ。 ☎1111

④ 印鑑

以上のもので持参して、市民福祉課または最寄りの各支所で手続きをして下さい。

児童手当の所得制限が変わります

18歳未満の子供が3人以上で、そのうち義務教育終了前の子供が1人以上いる方は児童手当または特例給付が受けられます。この制度には所得制限がありますが、6月から限度額が引上げられる見込みです。まだ手当を受けていない方、今まで所得が限度額以上で受けられなかった方は5月中旬に申請して下さい。申請は、公務員の方は勤務先へ。それ以外の方は市民福祉課が最寄りの支所へ。印鑑、保護者名義の銀行口座、国民年金に加入の方は年金の記号番号、その他の年金に加入の方は年金の加入証明書（窓口に備え付け有り）が必要です。なお、現在児童手当または特例給付を受けている方は6月中旬に現況届書を郵送しますので必ず手続きをして下さい。 ※問合せは市民福祉課へ。 ☎1111

ガスもれ警報器

安心をリースでお届けします。

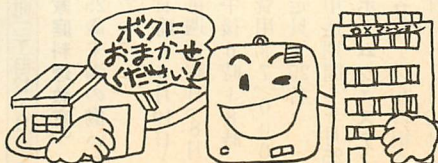

リース料金 250円/月

月々わずかなリース料金で安全を確保。警報器の取り付けから有効期間が終る3年後の取り替えなど一切を仙台市ガス局がお世話いたします。

- 毎月のガス料金と一っしょにお支払いいただけますので手間はかかりません。
- お取り付けした警報器はすべてコンピューターによって個別に登録・管理します。

● お申込みは仙台市ガス局開発課需要係へ TEL 56-2111 内線362へ（お電話で申込みます）

仙台市ガス局

**中田
公民館**

中田四丁目1-5

☎1459
●月曜休館

〔乳幼児学級〕

▽5月22日(火)午前10時～正午

「母と子の遊び」講師は、市

保育課大和田尚子

▽5月29日(火)午前10時～正午

「子どもとことば」講師は、

橋本京子氏

〔家庭教育学級〕無料

▽前期Ⅱ6月7日～(5回)

▽後期Ⅱ10月25日～(5回)

前・後期ともに毎週木曜日

午前10時～正午

※申込みは電話で公民館へ。

**長町
公民館**

門前町12-26

☎5443
●月曜休館

〔造花教室〕

テッセンの壁掛をつくります。

▽日時Ⅱ6月5日(火)・7日(木)

午前10時～正午

▽費用Ⅱ1,800円

▽募集人員Ⅱ30名

※5月19日から受付けます。

〔七宝焼クラブ〕

▽日時Ⅱ6月から第1・第2火

曜日午前10時～正午

▽費用Ⅱ月額1,300円。その

他材料費は1,000円位。

▽募集人員Ⅱ25名

※5月19日から受付けます。

〔乳幼児学級〕

▽5月24日(木)午前10時～正午

「折紙遊び」講師は、折紙研

究家扇元久栄氏

▽5月31日(木)午前10時～正午

「子どもの歯と健康」講師は、

吉中齒科院長吉中茂氏

〔家庭教育学級〕

▽6月1日(金)午前10時～正午

「子どもの成長と親の関わり」

講師は、元青葉女子学園長齋

藤米氏

〔子ども映画会〕無料

小中学生とその親が対象です。

「偉人物語」、「一休」、「小

な勇氣のものがたり」、「さよ

ならばくの犬ロッキー」

▽日時Ⅱ5月26日(土)

午後1時半～3時半

**中央
公民館**

市民文化センター内

☎0403
●月曜休館

〔市民教養セミナー(前期)〕

「第2回歴史を推理する」

▽日時Ⅱ6月13日・20日・27日

7月4日・11日 午後1時半

～3時半

▽募集人員Ⅱ50名 無料

〔造花教室〕

花エンドウをつくります。

▽日時Ⅱ5月22日(火)

午前10時～正午

▽費用Ⅱ1,400円

▽募集人員Ⅱ30名

〔青年教室生募集〕無料

仲間を探したい方、スポーツ

やレクリエーションで汗を流し

たい方、趣味を楽しみたい方、

教養を高めたい方参加を。

▽対象Ⅱ市内に住んでいるか、

勤務している30歳未満の青年

男女。

▽日時Ⅱ毎週木曜日

午後6時半～8時半

※セミナー、各教室の申込みは

公民館へ。

〔情報コーナー〕

日本画グループ「水よう会」の

展示会が、5月18日～6月1日

まで開かれます。

〔体育館の個人利用日〕

卓球とバドミントンの二種目

に限り、サークルや団体以外の

一般市民の方々が利用できます。

▽日時Ⅱ5月27日・6月9日・

17日 午前10時～午後4時

▽使用料(一回につき)

一般200円 小中学生100円

**七郷
公民館**

荒井字堀添65-5

☎8700
●月曜休館

〔乳幼児学級〕

▽6月2日(土)午前10時～正午

「心豊かな子ども育てる言葉

かけ」講師は、めるへの森

幼稚園長 富田博氏。

▽6月9日(土)午前10時～正午

「親子のできる歌とリズム遊

び」講師は、八木山南小乙竹

栄子教諭。

▽費用Ⅱ無料(託児希望者は、

保険料その他1,000円)

〔家庭教育学級〕

▽6月7日(木)午前10時～正午

「子どもの意欲の開発」講師

は、泉市南光台公民館長今野

清代氏

▽6月14日(木)午前10時～正午

「非行と家庭」講師は、北警

察署防犯小年補導係長大場精

子氏

〔手づくりネクタイ教室〕

父の日のプレゼントにネクタ

イをどうぞ。対象は婦人30名。

▽日時Ⅱ6月6日(木)

午前9時半～正午

▽費用Ⅱ2,000円(材料費)

※各学級・教室の申込みは公民

館へ。5月20日から受付け。

〔子ども映画会〕無料

「竹とんぼの空」、「種子の芽

生え」ほか2本。

▽日時Ⅱ5月20日(日)午前10時～

茂庭字新熊野64

☎2040
●月曜休館

**生出
公民館**

〔女性コーラス会員募集〕無料

中学生以上の女性が対象です。

はじめての方大歓迎。

▽日時Ⅱ毎月第4土曜日

午後1時40分～午後3時半

※申込みは公民館へ。

**高砂
公民館**

福田町一丁目15-1

☎1010
●月曜休館

〔小学生絵画教室〕

▽日時Ⅱ6月～来年2月の毎月

第1・2・3土曜日

午後2時～4時

▽費用Ⅱ月1,000円

▽募集人員Ⅱ30名

※5月18日から受付けます。

申込みは公民館へ。

**一番町
公民館**

●水曜休館

番町一丁目1-4 ☎20319

〔コーラスサークル会員募集〕

コーラスサークル「道草」では、

歌の大好きな方、友だちをつく

りたい方を募集しています。

対象は、25歳未満の働く青少

年の方です。

▽日時Ⅱ毎週金曜日午後6時半～

〔料理サークル会員募集〕

市内に住んでいるか、勤務先

のある25歳未満の働いている方

なら男女を問わず、誰でも参加

できます。

▽日時Ⅱ毎週月・火・木曜日の

いずれか。午後6時～8時

▽費用Ⅱ入会金1,000円

月会費3,000円

**卸町
公民館**

●水曜休館

卸町一丁目12-9 ☎2409

〔家庭料理教室〕

25歳未満の働いている方が対

象です。

▽日時Ⅱ6月19日～8月28日

毎週火曜日(8月14日を除く)

午後6時～8時

▽費用Ⅱ7,000円

▽定員Ⅱ25名

▽申込期間Ⅱ5月25日～6月8日

〔ホームフェスティバル〕

各サークルの紹介など。

▽日時Ⅱ5月22日(火)午後7時～

〔サークル会員募集〕

25歳未満の働いている方が対

象です。

〔軟式テニス〕

▽例会日Ⅱ毎週月・金・土曜日

午後6時～8時半

〔バドミントン〕

▽例会日Ⅱ毎週月・木・土曜日

午後6時～8時半

※駐車場があります。

勤労者体育館

六丁目字八工谷地東20番(0011)

●利用方法等が変わりました。

①利用時間帯

午前 9時～正午
午後 1時～4時半
夜間 5時半～8時半

②専用使用受付期間

6ヵ月前から7日前まで

③一般公開

各時間帯(午前・午後・夜間)ごとに入場券が必要となります。

大人200円 小人100円

〔エアロビクス教室〕

市内に住む婦人が対象です。

▽日時 7月2日・4日・6日

9日・11日・13日。午前10時～正午

▽費用 300円 定員 30名

※5月30日午前9時から受付け。

レジャーセンター

本町二丁目1番 ☎279909

〔卓球教室〕

市内に住んでいるか、勤務している方が対象です。

▽日時 6月4日・6日・8日
11日・13日・15日。午後6時～8時

▽費用 600円 定員 50名

※5月24日午後5時半から受付けます。

〔バレーボール教室〕

市内に住んでいる方が対象。

▽日時 6月11日・12日・13日
14日・15日・17日。午後6時～8時

▽費用 900円 定員 20名

※6月1日午前9時から受付け。

〔なぎなた道教室〕

市内に住んでいる婦人が対象。

▽日時 6月11日～16日
午前10時～正午

▽費用 300円 定員 20名

※6月1日午前9時から受付け。

〔小鶴老人福祉センター〕

60歳以上の初心者の方が対象。

▽期間 6月14日から来年3月
までの第2・第4木曜日。

午前10時～正午

〔ペーパーフラワー教室〕

植物の栄養とエネルギー

サイエンス・グラフィティ

科学と映像の世界

〔母と子の科学教室〕

かみひこうきをつくりま

▽対象 母と子(小学1～2年

生)の24組(48名)

※6月5日午前9時から受付け。

〔お答えします〕

土曜科学相談

▽定員 30名
※申込み 5月31日までに電話で受付け。

視聴覚教材センター

柏木三丁目3番1 ☎2703339

〔こども映画会〕無料

「翔べオオムラサキ」「さび」「木龍うるし」

▽日時 6月2日(土)午後2時

▽場所 視聴覚教材センター

〔科学館〕 ●月曜休館

〔一番町二丁目1番2 ☎2714445〕

〔自然観察会〕春の植物観察

▽場所 太白山麓自然遊歩道佐保山周辺

▽日時 5月27日(日) 午前10時

金属博物館集合 午後零時半

青葉台バス停解散

▽定員 40名 無料

※5月22日午前9時から受付け。

〔科学映画会〕無料

▽5月19日・20日午後2時

「流れる水のはたらき」「パン

ダちゃんのこうつうあんぜん

「老化・ヒトのからだはなぜ

老いるのか」

▽5月26日・27日午後2時

「花と受粉」「火事と子馬」「宇

宙のオアシス・地球」

▽6月2日・3日午後2時

「植物の栄養とエネルギー」

「サイエンス・グラフィティ

科学と映像の世界」

〔母と子の科学教室〕

かみひこうきをつくりま

▽対象 母と子(小学1～2年

生)の24組(48名)

※6月5日午前9時から受付け。

〔お答えします〕

土曜科学相談

科学研究のす
すめ方や動・植
物・岩石・化石
などの標本の作
り方、科学工作
のテーマなどの
ほか、科学に関することであれ
ばなんでもどうぞ。小中学生の
ほかどなたでも利用できます。
▽相談受付 毎週土曜日午後1
時～3時。直接科学館窓口か
電話でどうぞ。(無料)

市民ギャラリーの
使用申込み受付

▽申込み 6月30日まで、60年
度の使用申込み
を事務局で受付
けています。

ただし通路壁
面の使用とキャン
セル待ちを希望さ
れる方は随時受付けをします。

なお、申込みの際に展示内容
等について具体的に伺いますの
で、あらかじめ準備のうえ市民
ギャラリー事務所へおいで下さ
い。ダイエー7階(水曜休館)

休館のお知らせ

▽5月21日(月)、22日(火)

市民会館(定期点検)

▽5月28日(月)

戦災復興記念館(全館消毒)

☎23307

☎23307

☎23307

☎23307

☎23307

☎23307

☎23307

☎23307

☎23307

☎23307

☎23307

☎23307

☎23307

☎23307

☎23307

☎23307

☎23307

☎23307

☎23307

☎23307

☎23307

☎23307

☎23307

☎23307

☎23307

☎23307

☎23307



関上の漁師が帰港の目じるしとした太白山。帰路を急ぐ車窓から温かく迎えてくれる太白山。この山は伝説と自然探訪の山でもある。

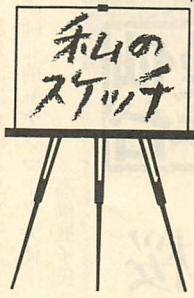

梅 祐男(三条町・団体役員)

初春の太白山

◆コミュニティスポーツ指導者養成講座(コミュニティスポーツ大学)

地域のスポーツ振興のために指導者として活動を希望される方が対象です。

▽日程Ⅱ(前期)5月～8月

(後期)10月～2月

毎週木曜日(夜)と毎月1

日曜日

▽費用Ⅱ5,050円(宿泊費、テキスト代、傷害保険料など)

▽資格認定Ⅱ修了者には仙台市コミュニティスポーツ指導者として認定され、リーダーバンク指導者名簿に登録されます。

※詳しい研修内容、日程の問合せ、申込みは市体育振興課へ。

☎11111

◆移動市民相談(生田地区)

行政に対する苦情や要望、その他困り事等の相談に応じます。

▽日時Ⅱ6月5日(火)午後1時半

～3時半

▽場所Ⅱ折立コミュニティ施設

※詳しくは市相談課へ。

☎11111

◆婦人週間記念講演会

映画「男女平等への道」と講演

「国連婦人の十年最終年にむけて」

「諸外国における男女の平等」

▽講師Ⅱ前駐デンマーク大使

高橋展子氏

▽日時Ⅱ5月24日(休)

午後1時半～4時

▽会場Ⅱ戦災復興記念館

▽入場料Ⅱ無料(託児の準備有)

※問合せは宮城婦人少年室へ。

☎25010

◆カンガルークラブ

カンガルークラブは、障害児

の親子でつぐられ、水泳訓練を

通して体力の向上を図ります。

▽日時Ⅱ毎週土曜日 午後2時

半～4時

▽場所Ⅱ鶴ヶ谷市民プール

▽費用Ⅱ入会金1,000円、

月会費1,500円、プール

入場料(毎回)

▽問合せは高見方☎21793

▽会場Ⅱ東北経理専門学校(中央四)

動物慰霊祭

死亡した犬、猫等の愛玩動物の霊を慰めるためのものです。

▽日時Ⅱ5月20日(日)

午前11時～正午

▽場所Ⅱ葛岡墓園内動物慰霊塔前

▽費用Ⅱ無料(献花等各自持参)

※当日、焼骨の納骨(有料)を受け付けますのでご持参下さい。

詳しくは市動物管理センター

☎1626・1815

▽定員Ⅱ100名

▽費用Ⅱ各回とも2,000円

※申込みは5月31日まで仙台北

律ゼミナールへ。☎4190

◆歯の衛生週間行事

▽6月2日(土)午後1時半～4時

「あなたの健康をまもる歯の講演会」

講師は、東北大学歯学部藤田靖氏他6名。

会場は歯科医師会館(国分町一)

▽6月3日(日)歯の健康相談

会場Ⅱ藤崎リビング館

▽6月4日(月)歯の塚供養

場所Ⅱ県図書館敷地内

その他一般検診(歯科医師会館)、歯みがき指導(藤崎リビング館)を行います。

※詳しくは県歯科医師会へ。

☎25960

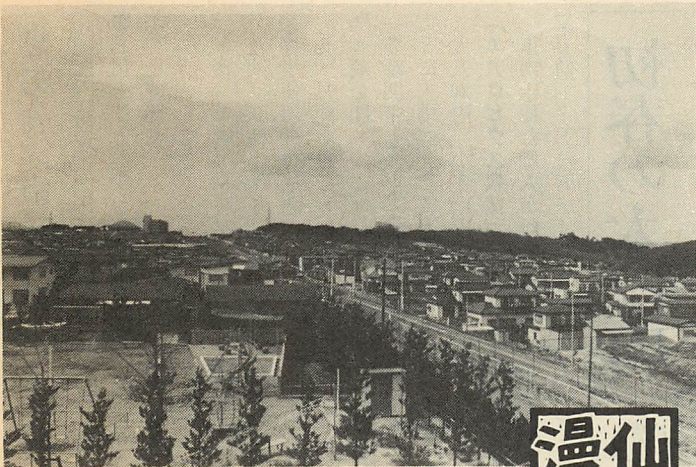

仙台漫歩

桜ヶ丘

仙台市北西部の荒巻川平・中山地区は、藩政時代には伊達家猟場の一つであった。五代藩主吉村、六代宗村、七代重村の三代六十年間に十七日の巻狩が行われ、享保十九年十二月九日に吉村が行った巻狩では、鹿百三十四頭、猪五十頭の獲物があった。

昭和三十年代に仙台都市圏の住宅団地造成が盛んになると、この地域でも昭和三十九年に中山ニュータウン、昭和四十年に桜ヶ丘団地の造成が始まり、鹿や猪が駆け回っていた山野は、新興住宅地として生れ変わった。

昭和四十九年には、桜ヶ丘団地西端に隣接するところへ、「東北の福沢諭吉」

とたたえられた朴沢三代治によって明治十二年に創設された朴沢女子高校が移転し、昭和五十五年には、北端の西沢堤南岸に宮城学院キャンパスができた。宮城学院は、明治十九年に創設された日本有数の歴史と伝統を持つキリスト教主義女子総合学園である。

宮城野中学校・加藤宏

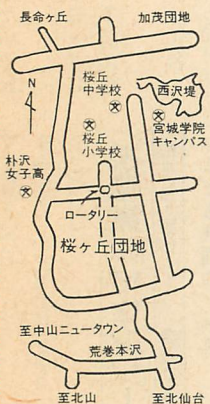

農業用排水路での水難事故を防ぎましょう



用水期を迎えて、水かさが増し、ため池での遊びは危険です。みんなで注意しましょう。

☎25960